

## Rapport de repérage du plomb avant travaux

Principes généraux de prévention L4121-2 du code du travail

Prévention du risque d'exposition aux agents cancérogènes, mutagènes et toxiques pour la reproduction R4412-59 et suivants NF X46-035



Numéro de rapport	23672198 CPAM LORIENT P
Propriétaire	CAISSE PRIMAIRE ASSUR MALADIE MORBIHAN
Donneur d'ordre	CAISSE PRIMAIRE ASSUR MALADIE MORBIHAN
Adresse de l'immeuble	3 avenue Anatole FRANCE 56100 LORIENT
Bâtiment ou installation	Un Immeuble Administratif
Date de la commande	17/09/2024
La ou le(s) date(s) de la visite	24/10/2024
Date d'édition du rapport de repérage	31/10/2024
Nombre total de pages du rapport, annexes comprises	106
Liste des documents transmis par le donneur d'ordre	Néant

### Signataire du rapport

Signature et Cachet de l'entreprise

Opérateur de repérage :

**BOURDONNAY Romain**  
**BUREAU VERITAS EXPLOITATION**  
25 rue du Danemark  
56400 BRECH  
Le 31/10/2024

## SOMMAIRE

<b>SIGNATAIRE DU RAPPORT .....</b>	<b>1</b>
<b>DESCRIPTION DE LA MISSION .....</b>	<b>3</b>
OBJET DE LA MISSION : .....	3
IDENTIFICATION COMPLETE DES DIFFERENTS INTERVENANTS ET PARTIES PRENANTES : .....	3
IDENTIFICATION COMPLETE DE L'IMMEUBLE CONCERNE : .....	3
IDENTIFICATION DU BATIMENT OU DU LOCAL CONCERNE : .....	3
LISTE DES DOCUMENTS REMIS : .....	3
<b>PROGRAMME DE TRAVAUX .....</b>	<b>3</b>
<b>ELEMENT DE LA MISSION DE REPERAGE .....</b>	<b>4</b>
PERIMETRE DU REPERAGE : LOCAUX ET PARTIES D'IMMEUBLES CONCERNES (ZONE D'INTERVENTION) : .....	4
L'APPAREIL PORTABLE A FLUORESCENCE X .....	7
VERIFICATION DE LA JUSTESSE DE L'APPAREIL (MESURE SUR ETALONS) .....	8
IDENTIFICATION DU LABORATOIRE EN CAS D'ANALYSE PHYSICO-CHIMIQUE .....	8
<b>METHODOLOGIE EMPLOYEE .....</b>	<b>8</b>
INTERPRETATION DES RESULTATS .....	11
RECOURS A L'ANALYSE CHIMIQUE DU PLOMB PAR UN LABORATOIRE .....	11
<b>RESULTATS DU REPERAGE ET COMMENTAIRES .....</b>	<b>11</b>
<b>ANNEXE : PLANS ET/OU CROQUIS .....</b>	<b>95</b>
<b>ANNEXE : ATTESTATION D'ASSURANCE.....</b>	<b>103</b>
<b>ANNEXE : ATTESTATION FABRICANT DE L'APPAREIL A FLUORESCENCE X INDIQUANT LA DUREE DE VIE DE LA SOURCE .....</b>	<b>105</b>

## 1 Description de la mission

### 1.1 Objet de la mission :

L'objectif du repérage plomb avant travaux est de permettre l'identification, la localisation des revêtements, matériaux et produits contenant du plomb susceptibles d'être impactés directement ou indirectement par les travaux prévus dans le programme du donneur d'ordre.

Le repérage porte sur tous les revêtements, matériaux et produits de construction et de décoration, comprenant notamment les revêtements intérieurs ou extérieurs, apparents ou recouverts, susceptibles de libérer des poussières de plomb lors des travaux.

Sont exclus du domaine d'application du présent rapport, la recherche de plomb dans le PVC (menuiseries, revêtements de sol, conduits, ...), le polystyrène, les carrelages et faïences.

Selon le programme de travaux envisagés, l'opérateur de repérage détermine l'étendue de la recherche de plomb dans les revêtements, matériaux et produits susceptibles de contenir du plomb.

Références de l'ordre de mission : **23672198 CPAM LORIENT**

### 1.2 Identification complète des différents intervenants et parties prenantes :

Propriétaire de l'immeuble :	<b>CAISSE PRIMAIRE ASSUR MALADIE MORBIHAN</b>
Demeurant :	<b>60 RUE ANITA CONTI 56000 VANNES</b>
Représenté par :	
Donneur d'ordre du repérage :	<b>CAISSE PRIMAIRE ASSUR MALADIE MORBIHAN</b>
Coordonnées du donneur d'ordre :	<b>60 RUE ANITA CONTI 56000 VANNES</b>
Opérateur ayant réalisé le repérage :	<b>Monsieur BOURDONNAY Romain</b>
Nom et adresse de l'entreprise :	<b>BUREAU VERITAS EXPLOITATION Espace Tertiaire Porte Océane 2 25 rue du Danemark 56400 BRECH</b>
N° de Siret :	<b>79018467500417</b>
RCP-compagnie-n° de police :	<b>MSIG Insurance Europe AG - F210.16.0414.</b>

### 1.3 Identification complète de l'immeuble concerné :

Dénomination :	
Adresse complète :	<b>3 avenue Anatole FRANCE 56100 LORIENT</b>
Référence Cadastre :	<b>BH - 124</b>

### 1.4 Identification du bâtiment ou du local concerné :

Date du PC et/ou date de construction :	Permis de Construire :	Construction : <b>1964</b>
Fonction principale du bâtiment :	<b>Un Immeuble Administratif</b>	
Autre renseignement permettant d'identifier avec certitude le bâtiment concerné :		

### 1.5 Liste des documents remis :

**Programme de travaux**

**Statut : remis**

Titre
Programme de travaux

## 2 Programme de Travaux

Le programme de travaux envisagé par le Donneur d'Ordre prévoit :

**Travaux de réhabilitation complète de l'immeuble.**

3	Elément de la mission de repérage
3.1	Périmètre du repérage : locaux et parties d'immeubles concernés (zone d'intervention) :

Local	Etage	Visité	Justification de non visite
Vide Sanitaire	R-1	OUI	
Garage	R-1	OUI	
Dgt 1	R-1	OUI	
Archives	R-1	OUI	
Local tech.	R-1	OUI	
Dgt esc	R-1	OUI	
L. ss esc n°1	R-1	OUI	
Escalier Ouest SS	R-1	OUI	
Chaufferie	R-1	OUI	
Circulation	R-1	OUI	
Dgt 2	R-1	OUI	
L. ss esc n°2	R-1	OUI	
Escalier Est SS	R-1	OUI	
ASC RDC	RDC	OUI	
Entrée	RDC	OUI	
Espace Numérique 1	RDC	OUI	
Espace Numérique 2	RDC	OUI	
Sanitaires 1	RDC	OUI	
WC	RDC	OUI	
Sanitaires 2	RDC	OUI	
L. ss esc n°3	RDC	OUI	
Local 1	RDC	OUI	
Local 2	RDC	OUI	
Bureau 01	RDC	OUI	
Bureau 02	RDC	OUI	
Bureau 03	RDC	OUI	
Bureau 04	RDC	OUI	
Sas	RDC	OUI	
Bureau 05	RDC	OUI	
Bureau 06	RDC	OUI	
Bureau 07	RDC	OUI	
Bureau 08	RDC	OUI	
Local Stockage 1	RDC	OUI	
Esc Bureaux O	RDC	OUI	
Local Stockage 2	RDC	OUI	
Stockage 1	RDC	OUI	
Esc Bureaux E-N	RDC	OUI	
L. ss esc n°4	RDC	OUI	
Stockage 2	RDC	OUI	
Bureau 09	RDC	OUI	
Circulation	RDC	OUI	
Esc Bureaux E-S	RDC	OUI	
Escalier Est RDC	RDC	OUI	
Escalier Ouest RDC	RDC	OUI	
Local Imprimante	RDC	OUI	
Dégagement Ouest	RDC	OUI	
Bureau 1	RDC	OUI	
Bureau 2	RDC	OUI	
Bureau 3	RDC	OUI	
Bureau 4 (assistante)	RDC	OUI	

WC	RDC	OUI	
Cuisine	RDC	OUI	
Bureau 5 (service social)	RDC	OUI	
Bureau 6	RDC	OUI	
Salle de Réunion n°1	RDC	OUI	
Bureau 7	RDC	OUI	
Dgt ESC Ouest	RDC	OUI	
Dgt ESC Est	RDC	OUI	
Dégagement Est	RDC	OUI	
Salle de Pause	RDC	OUI	
Bureau 8	RDC	OUI	
Sde	RDC	OUI	
Bureau 9	RDC	OUI	
ASC 1ER	R+1	OUI	
Dgt ASC 1ER	R+1	OUI	
Accueil	R+1	OUI	
Circulation Ouest	R+1	OUI	
Bureau 1-1 PFS	R+1	OUI	
Bureau 1-2	R+1	OUI	
Salle de Pause 1-1	R+1	OUI	
WC 1	R+1	OUI	
Sanitaires 1-1	R+1	OUI	
Sanitaires 1-2	R+1	OUI	
WC 2	R+1	OUI	
Bureau 1-3	R+1	OUI	
Bureau 1-4	R+1	OUI	
Circulation Est	R+1	OUI	
Bureau 1-5	R+1	OUI	
Bureau 1-6 (medecin conseil)	R+1	OUI	
Bureau 1-7	R+1	OUI	
Local logistique	R+1	OUI	
Local ménage n°1	R+1	OUI	
Salle de Réunion n°2	R+1	OUI	
Bureau 1-8	R+1	OUI	
Sanitaires 1-3	R+1	OUI	
WC 3	R+1	OUI	
WC 4	R+1	OUI	
Sanitaires 1-4	R+1	OUI	
WC 5	R+1	OUI	
WC 6	R+1	OUI	
Bureau 1-9	R+1	OUI	
Bureau 1-10	R+1	OUI	
Bureau 1-11 (CAM)	R+1	OUI	
Bureau 1-12	R+1	OUI	
Bureau 1-13	R+1	OUI	
Bureau 1-14 (partage)	R+1	OUI	
Bureau 1-15 (UTAA)	R+1	OUI	
Bureau 1-16	R+1	OUI	
Bureau 1-17	R+1	OUI	
Bureau 1-18	R+1	OUI	
Bureau 1-19 (medecin conseil)	R+1	OUI	

Escalier Est 1ER	R+1	OUI	
Escalier Ouest 1ER	R+1	OUI	
ASC 2EME	R+2	OUI	
Dgt ASC 2EME	R+2	OUI	
Circulation 1	R+2	OUI	
Rgt	R+2	OUI	
Circulation 2	R+2	OUI	
Bureau 2-1	R+2	OUI	
Pôle Gestion des Bénéficiaires 1	R+2	OUI	
Sanit. handicapés	R+2	OUI	
Pôle Gestion des Bénéficiaires 2	R+2	OUI	
Pôle Gestion des Bénéficiaires 3	R+2	OUI	
Pôle Gestion des Bénéficiaires 4	R+2	OUI	
Pôle Gestion des Bénéficiaires 5	R+2	OUI	
Salle informatique	R+2	OUI	
Local technique n°1	R+2	OUI	
Salle de réunion	R+2	OUI	
Bureau 2-2	R+2	OUI	
Bureau 2-3	R+2	OUI	
Pôle Gestion des Bénéficiaires 6	R+2	OUI	
Bureau 2-4	R+2	OUI	
Responsable de service	R+2	OUI	
Circulation 3	R+2	OUI	
Sanitaires 2-1	R+2	OUI	
WC 2-1	R+2	OUI	
WC 2-2	R+2	OUI	
WC 2-3	R+2	OUI	
Sanitaires 2-2	R+2	OUI	
WC 2-4	R+2	OUI	
Bureau contrôle	R+2	OUI	
Circulation 4	R+2	OUI	
Local ménage n°2	R+2	OUI	
Salle de pause	R+2	OUI	
Escalier Ouest 2ème	R+2	OUI	
Escalier Est 2ème	R+2	OUI	
Combles Perdus	R+3	OUI	
Local technique Ascenseur	R+3	OUI	
Façades Nord	Extérieurs	OUI	
Façades Sud	Extérieurs	OUI	
Toitures	Extérieurs	OUI	

3.2 L'appareil portable à fluorescence X	
Marque :	Heuresis
Modèle :	Pb200i
Numéro de série :	1394
Date de changement de source :	02/04/2024
Nature du radionucléide :	Cobalt 57
Activité de la source :	185 Mbq
Limite de quantification de l'appareil	0,31 mg/cm²

Etalon 1	Etalon 2
Fabricant de l'étalon : NIST	Fabricant de l'étalon : NIST
Concentration de l'étalon : 0,31mg/cm <sup>2</sup>	Concentration de l'étalon : 0,71mg/cm <sup>2</sup>
Incertitude de l'étalon : 0,02mg/cm <sup>2</sup>	Incertitude de l'étalon : 0,08mg/cm <sup>2</sup>
N° NIST de l'étalon : SRM2575	N° NIST de l'étalon : SRM2574

### 3.3 Vérification de la justesse de l'appareil (mesure sur étalons)

N° de mesure	valeur mesurée (mg/cm <sup>2</sup> )	Incertitude de mesure élargie (mg/cm <sup>2</sup> )	Date	Observation
1	0,29	0,1	24/10/2024	Etalonnage de début de diagnostic
2	0,72	0,1	24/10/2024	Etalonnage de début de diagnostic
1165	0,31	0,1	24/10/2024	Etalonnage de fin de diagnostic
1166	0,7	0,1	24/10/2024	Etalonnage de fin de diagnostic

### 3.4 Identification du laboratoire en cas d'analyse physico-chimique

Nom :	
Adresse :	
Numéro d'accréditation :	

## 4 Méthodologie Employée

### Vérification de justesse de l'appareil à fluorescence X

Avant chaque constat, l'auteur vérifie la justesse de son appareil selon les modalités fournies par le fabricant de l'appareil.

### Identification du bien objet de la mission

L'auteur identifie le bien objet de la mission, ainsi que l'ensemble immobilier auquel il appartient. En cas d'ambiguïté, il réalise un croquis afin de situer le bien dans cet ensemble.

### Identification des locaux

Par local, on entend toute pièce (salle de séjour, toilettes, etc.) et par extension : couloir, hall d'entrée, palier, partie de cage d'escalier située entre deux paliers, appentis, placard, etc.

Une cage d'escalier est découpée en plusieurs locaux. Sont considérés comme locaux distincts :

- chaque palier ;
- chaque partie de cage d'escalier située entre deux paliers ;

Une gaine d'ascenseur est considérée comme un seul local

### Identification des zones

Afin de faciliter la localisation des mesures, l'auteur du constat divise chaque local en plusieurs zones qu'il identifie sur le croquis. Ces zones correspondent généralement aux différentes faces du local.

Selon la convention établie, une lettre est attribuée à chaque « zone » du local (A, B, C et D). On appelle « zone A » le mur par lequel on accède au local. Les zones suivantes sont désignées dans le sens horaire.

Une unité de repérage est définie comme étant un élément de construction, ou un ensemble d'éléments de construction, présentant a priori un recouvrement homogène.

Chaque unité de repérage (porte, fenêtre, ...) est associée à une « zone ».



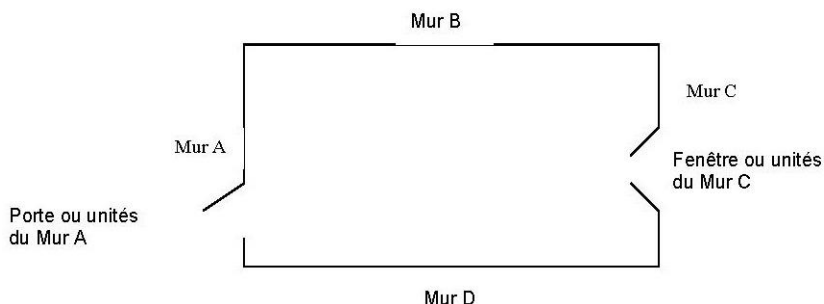

Seules les surfaces directement accessibles sont testées.

### **Identification des revêtements**

Par revêtement, on entend un matériau mince recouvrant les éléments de construction.

Les revêtements susceptibles de contenir du plomb sont principalement les peintures (du fait de l'utilisation ancienne de la céruse et celle de produits anti-corrosion à base de minium de plomb), les vernis, les revêtements muraux composés d'une feuille de plomb contrecollée sur du papier à peindre, le plomb laminé servant à l'étanchéité de balcons.

Bien que pouvant être relativement épais, les enduits sont aussi à considérer comme des revêtements susceptibles de contenir du plomb.

D'autres revêtements ne sont pas susceptibles de contenir du plomb : toile de verre, moquette, tissus, crépi, papier peint, ainsi que les peintures et enduits manifestement récents, mais ils peuvent masquer un autre revêtement contenant du plomb et sont donc à analyser.

Sont exclus du repérage :

- les revêtements de type papiers peints, carrelages et faïences bruts, revêtements de sol plastique ;
- les matériaux de type menuiseries extérieures et intérieures en PVC ; canalisations et goulottes en PVC.

Les revêtements de type carrelage contiennent souvent du plomb mais ne libèrent pas de poussières de plomb s'ils sont en bon état, ils ne sont donc pas visés par le présent rapport.

### **Identification des unités de repérage et substrat**

Une unité de repérage définit soit :

- un ou plusieurs éléments de construction, finition ou décoration, ayant a priori un même substrat, un même revêtement et un même historique en matière de construction et de revêtement ;
- un matériau ayant a priori un même historique en matière de construction (exemple : solin en plomb)

Une unité de repérage se définit à minima avec les critères suivants :

- Niveau (rez de chaussée, étage X...) ;
- Le local ;
- La zone ;
- Produit ou matériau ;
- Le substrat ;
- Le revêtement.

Dans chaque local, toutes les surfaces concernées par les travaux susceptibles d'avoir un revêtement contenant du plomb sont analysées ou incluses dans une unité de repérage à analyser.

Cela comprend aussi les surfaces recouvertes d'un matériau mince non susceptible de contenir du plomb (papier peint, toile de verre, moquette murale, etc.), car un matériau contenant du plomb peut exister en dessous.

L'auteur du constat identifie le substrat de l'unité de repérage par examen visuel et en fonction des caractéristiques physiques du matériau, et le revêtement apparent de l'unité de repérage.

Par substrat, on entend un matériau sur lequel un revêtement est appliqué (plâtre, bois, brique, métal, etc.).

Constituent des unités de repérage distinctes :

- les différents murs d'une même pièce ;
- des éléments de construction de substrats différents (tels qu'un pan de bois et le reste de la paroi murale à laquelle il appartient) ;
- les côtés extérieur et intérieur d'une porte ou d'une fenêtre ;

- des éléments situés dans des locaux différents, même contigus (tels que les 2 faces d'une porte car elles ont pu être peintes par des peintures différentes) ;
- une allège ou une embrasure et la paroi murale à laquelle elle appartient.

Si des habitudes locales de construction ou de mise en peinture sont connues, l'auteur du constat en tient compte pour une définition plus précise des unités de repérage.

Peut (peuvent) constituer une seule et même unité de repérage :

- l'ensemble des plinthes d'un même local ;
- l'ensemble des boiseries, décorations d'un même local (unité de repérage continue ou discontinue) ;
- l'ensemble des marches et contremarches, garde-corps, balustres etc. d'un même local (unité de repérage continue ou discontinue) ;
- l'ensemble des modénatures d'un façade (unité de repérage discontinue) ;

Conformément à la NF X 46-035, sont exclus du présent repérage :

- Les PVC (menuiseries, revêtements de sol, conduits...) ;
- Le polystyrène
- Les carrelages, faïences et plinthes carrelées

**NOTE : Une unité de repérage peut être constituée d'un ensemble d'éléments situés dans des locaux et niveaux différents.**

**Relevé des mesures :**

Les résultats des mesures sont indiqués dans les tableaux suivants.

Il est effectué à minima 2 mesures dont à minima 1 mesure par local, par unité de repérage, à l'aide de l'appareil à fluorescence X

#### 4.1 Interprétation des résultats

Le présent diagnostic porte sur la mesure de concentration en plomb dans les revêtements avec un appareil à fluorescence X avant la réalisation de travaux.

Dans ce cadre, aucun seuil de concentration en plomb n'est précisé dans le code du travail.

Les résultats des mesures sont exprimés en mg/cm<sup>2</sup> de plomb avec indication de l'incertitude de la mesure.

Les valeurs de concentration en plomb, obtenues après l'application de l'appareil sur le support, sont retranscrites dans les tableaux de relevé de mesures. Ces valeurs sont celles du constructeur. Elles comprennent la valeur mesurée et l'incertitude de mesure élargie (ex : 13,4 +/- 0,41).

**Toute mesure < à la LQ de l'appareil (0,31 mg/cm<sup>2</sup>) doit être interprétée comme étant inférieure à 0,31 mg/cm<sup>2</sup>.**

#### 4.2 Recours à l'analyse chimique du plomb par un laboratoire

À titre exceptionnel, l'auteur du constat peut recourir à des prélèvements de revêtements qui sont analysés en laboratoire pour la recherche du plomb, dans les cas suivants :

- lorsque la nature du support (forte rugosité, surface non plane, etc.) ou le difficile accès aux éléments de construction à analyser ne permet pas l'utilisation de l'appareil portable à fluorescence X ;
- lorsque, pour une unité de diagnostic donnée, aucune mesure n'est concluante au regard de la précision de l'appareil.

Le prélèvement est réalisé sur une surface suffisante pour que le laboratoire dispose d'un échantillon permettant l'analyse dans de bonnes conditions (prélèvement de 0,5 g à 1 g).

### 5 Résultats du repérage et commentaires

Afin de faciliter la localisation des mesures, l'auteur du repérage divise chaque local en plusieurs zones, auxquelles il attribue une lettre (A, B, C ...) selon la convention décrite ci-dessous.

La convention d'écriture sur le croquis et dans le tableau des mesures est la suivante :

- la zone de l'accès au local est nommée «A» et est reportée sur le croquis. Les autres zones sont nommées «B», «C», «D», ... dans le sens des aiguilles d'une montre.
- la zone «plafond» est indiquée en clair.

Les unités de repérage (UR) (par exemple : un mur d'un local, la plinthe du même mur, l'ouvrant d'un portant ou le dormant d'une fenêtre, ...) faisant l'objet de mesures sont classées dans le tableau des mesures suivant.

#### Façades Nord (Extérieurs)

N°	Zone	Unité de repérage	Substrat	Revêtement apparent	Localisation	Valeur mesurée (mg/cm <sup>2</sup> )	Incertitude de mesure élargie mg/cm <sup>2</sup>	Observations
1147	Toutes zones	Murs Chutes gouttières EP Fonte et Peintures - UR70	fonte	Peinture	HD	11,2	0,1	
1161					C	6,3	0,1	
1148	Toutes zones	Murs Chutes gouttières EP Métal ou grès - UR69	Métal	Peinture	HD	0,1	0,1	
1149					C	0,44	0,1	
1145	Toutes zones	Murs Murs de façades enduits - UR79	Béton	Enduit Peint	HD	0,1	0,1	
1146	Toutes zones	Murs Murs de façades fondations enduits - UR84	Béton	Enduit Peint	HD	0,09	0,1	
	Toutes zones	Murs Murs Pierres de taille - UR85	Béton	Enduit Peint				Absence de revêtement

Nombre total d'unités de repérage 5

Commentaire sur le local	Néant
--------------------------	-------

### Façades Sud (Extérieurs)

N°	Zone	Unité de repérage	Substrat	Revêtement apparent	Localisation	Valeur mesurée (mg/cm²)	Incertitude de mesure élargie mg/cm²	Observations
1152	Rampe	Murs Main courante extérieur métal peint - UR86	Métal	Peinture	HD	0,11	0,1	
1155	Rampe	Plafond auvent Plafonds Béton extérieur enduits - UR78	Béton	Peinture	HD	0,19	0,1	
1156					C	0,28	0,1	
1157	Rampe	Poteaux Poteaux extérieurs béton enduits - UR77	Béton	Enduit Peint	HD	0,09	0,1	
1158					C	0,07	0,1	
1153	Toutes zones	Murs Chutes gouttières EP Métal ou grès - UR69	Métal	Peinture	HD	0,09	0,1	
1154					C	0,44	0,1	
1150	Toutes zones	Murs Murs de façades enduits - UR79	Béton	Enduit Peint	HD	0,38	0,1	
1151	Toutes zones	Murs Murs de façades fondations enduits - UR84	Béton	Enduit Peint	HD	0,05	0,1	
	Toutes zones	Murs Murs Pierres de taille - UR85	Béton	Enduit Peint				Absence de revêtement

Nombre total d'unités de repérage	7
-----------------------------------	---

Commentaire sur le local	Néant
--------------------------	-------

### Toitures (Extérieurs)

N°	Zone	Unité de repérage	Substrat	Revêtement apparent	Localisation	Valeur mesurée (mg/cm²)	Incertitude de mesure élargie mg/cm²	Observations
1160	Toit	Bardages Bardages Métal Peint - UR111	Métal	Peinture	HD	0,1	0,1	
1159	Toit	Couverture Tôles Zinc - UR110	Zinc	Peinture	HD	0,08	0,1	

Nombre total d'unités de repérage	2
-----------------------------------	---

Commentaire sur le local	Néant
--------------------------	-------

### Vide Sanitaire (R-1)

N°	Zone	Unité de repérage	Substrat	Revêtement apparent	Localisation	Valeur mesurée (mg/cm²)	Incertitude de mesure élargie mg/cm²	Observations
5	A	Fenêtre n°1 Fenêtre ancienne bois peinte - Dormant Extérieur - UR71	Bois	Peinture	HD	1,4	0,1	
4	A	Fenêtre n°1 Fenêtre ancienne bois peinte - Dormant Intérieur - UR72	Bois	Peinture	HD	0,09	0,1	
7	A	Fenêtre n°1 Fenêtre ancienne bois peinte - Ouvrant Extérieur - UR73	Bois	Peinture	HD	0,9	0,1	
6	A	Fenêtre n°1 Fenêtre ancienne bois peinte - Ouvrant Intérieur - UR74	Bois	Peinture	HD	0,05	0,1	
	A	Murs Murs Extérieurs Béton Brut - UR15	Béton	Brut				Absence de revêtement

N°	Zone	Unité de repérage	Substrat	Revêtement apparent	Localisation	Valeur mesurée (mg/cm²)	Incertitude de mesure élargie mg/cm²	Observations
	A	Porte-fenêtre Porte-fenêtre aluminium brutes - Dormant et Ouvrant Extérieur - UR82	aluminium	Brut				Absence de revêtement
	A	Porte-fenêtre Porte-fenêtre aluminium brutes - Dormant et Ouvrant Intérieur - UR83	aluminium	Brut				Absence de revêtement
1162	B	Conduits n°2 Conduits descentes EU Fonte et Peinture - U67	fonte	Peinture	HD	0,25	0,1	
1163					C	0,24	0,1	
1164	C	Conduits n°1 Plomberies Chauffage central gros diam - UR63	Métal	Peinture	HD	0,45	0,1	
	C	Murs Murs Moëllons bruts - UR91	Moëllons	Brut				Absence de revêtement
	D	Murs Murs Distribution Béton Brut - UR17	Béton	Brut				Absence de revêtement
	Plafond	Plafond Plafond Béton et Flocage - UR32	Béton	Flocage				Absence de revêtement
3	Sol	Plancher Plancher béton peint - UR06	Béton	Peinture	HD	0,1	0,1	
	Sol	Plancher Terre Battue - UR90		Brut				Absence de revêtement
<b>Nombre total d'unités de repérage</b>			<b>14</b>					
<b>Commentaire sur le local</b>			<b>Néant</b>					

Garage (R-1)								
N°	Zone	Unité de repérage	Substrat	Revêtement apparent	Localisation	Valeur mesurée (mg/cm²)	Incertitude de mesure élargie mg/cm²	Observations
	A	Porte-fenêtre n°1 Porte-Fenêtres PVC - Dormants et Ouvrants Extérieurs - UR80	PVC	Porte-Fenêtres PVC - Dormants et Ouvrants Extérieurs - UR80				Absence de revêtement
	A	Porte-fenêtre n°1 Porte-Fenêtres PVC - Dormants et Ouvrants Intérieurs - UR81	PVC	Porte-Fenêtres PVC - Dormants et Ouvrants Intérieurs - UR81				Absence de revêtement
10	A	Porte-fenêtre n°2 Fenêtres et Porte-fenêtres Fixes récente - Dormants Extérieurs - UR35	aluminium	Peinture	HD	0,08	0,1	
11	A	Porte-fenêtre n°2 Fenêtres et Porte-fenêtres Fixes récente - Dormants Intérieurs - UR36	aluminium	Peinture	HD	0,11	0,1	
9	B	Murs Murs Distribution Béton Peint - UR20	Béton	Peinture	HD	0,29	0,1	
13	D	Porte Portes coupe feu bois peintes - Dormant et Ouvrants Intérieurs - UR92	Bois	Peinture	HD	0,11	0,1	
12	D	Poteau Poteaux Enduits - UR22	Béton	Enduits	HD	0,09	0,1	
	Plafond	Plafond Plafond Béton et Flocage - UR32	Béton	Flocage				Absence de revêtement
8	Sol	Plancher Plancher béton peint - UR06	Béton	Peinture	HD	0,02	0,1	
<b>Nombre total d'unités de repérage</b>			<b>9</b>					
<b>Commentaire sur le local</b>			<b>Néant</b>					

Dgt 1 (R-1)
-------------

N°	Zone	Unité de repérage	Substrat	Revêtement apparent	Localisation	Valeur mesurée (mg/cm²)	Incertitude de mesure élargie mg/cm²	Observations
18	A	Mur Murs Distribution enduit ciment brut - UR18	Ciment	Brut	HD	0,07	0,1	
15	A	Porte n°1 Portes coupe feu bois peintes - Dormant et Ouvrants Intérieurs - UR92	Bois	Peinture	HD	0,07	0,1	
14	B	Murs Murs Distribution Béton Peint - UR20	Béton	Peinture	HD	0,08	0,1	
17	B	Porte n°2 Portes intérieures Métal Peinte - Dormants et Ouvrants Intérieurs - UR93	Métal	Peinture	HD	0,07	0,1	
	Plafond	Plafond Plafond Béton et Flocage - UR32	Béton	Flocage				Absence de revêtement
16	Sol	Plancher Plancher béton peint - UR06	Béton	Peinture	HD	0,32	0,1	
<b>Nombre total d'unités de repérage</b>		<b>6</b>						
<b>Commentaire sur le local</b>		<b>Néant</b>						

Archives (R-1)								
N°	Zone	Unité de repérage	Substrat	Revêtement apparent	Localisation	Valeur mesurée (mg/cm²)	Incertitude de mesure élargie mg/cm²	Observations
28	A	Conduits Plomberies Chauffage central petit diam - UR64	Métal	Peinture	HD	0,02	0,1	
	A	Murs Murs Distribution Béton Brut - UR17	Béton	Brut				Absence de revêtement
20	A	Porte Portes intérieures Métal Peinte - Dormants et Ouvrants Intérieurs - UR93	Métal	Peinture	HD	0,26	0,1	
26	A	Radiateur Radiateur Fonte et Peinture - UR60	Métal	Peinture	HD	1,1	0,1	
	B	Fenêtre Fenêtres PVC Hautes - Dormant Extérieurs - UR50	PVC	Brut				Absence de revêtement
	B	Fenêtre Fenêtres PVC Hautes - Dormant Intérieurs - UR51	PVC	Brut				Absence de revêtement
22	E	Mur Murs Distribution Enduit Ciment Peint - UR95	Ciment	Peinture	HD	0,08	0,1	
24	F	Fenêtres n°1 Fenêtres récentes Métal Peintes - Dormants et Ouvrants Extérieurs - UR39	Métal	Peinture	HD	0,1	0,1	
25	F	Fenêtres n°1 Fenêtres récentes Métal Peintes - Dormants et Ouvrants Intérieurs - UR40	Métal	Peinture	HD	0,09	0,1	
	F	Murs Murs Extérieurs Béton Brut - UR15	Béton	Brut				Absence de revêtement
19	F	Porte-fenêtre Porte-fenêtres battantes Métal Peinte récentes - Dormant et Ouvrant Extérieur - UR46	aluminium	Peinture	HD	0,1	0,1	
23	F	Porte-fenêtre Porte-fenêtres battantes Métal Peinte récentes - Dormant et Ouvrant Intérieur - UR47	aluminium	Peinture	HD	0,33	0,1	
27	H	Radiateur Radiateur Fonte et Peinture - UR59	Métal	Peinture	HD	0,6	0,1	
	Plafond	Plafond Plafond Béton et Flocage - UR32	Béton	Flocage				Absence de revêtement

N°	Zone	Unité de repérage	Substrat	Revêtement apparent	Localisation	Valeur mesurée (mg/cm²)	Incertitude de mesure élargie mg/cm²	Observations
21	Sol	Plancher Plancher béton peint - UR06	Béton	Peinture	HD	0,29	0,1	
<b>Nombre total d'unités de repérage</b>			<b>15</b>					
<b>Commentaire sur le local</b>			<b>Néant</b>					

Local tech. (R-1)								
N°	Zone	Unité de repérage	Substrat	Revêtement apparent	Localisation	Valeur mesurée (mg/cm²)	Incertitude de mesure élargie mg/cm²	Observations
29	A	Porte Portes Intérieures Métal Peinte - Dormants et Ouvrants Intérieurs - UR93	Métal	Peinture	HD	0,07	0,1	
	C	Fenêtre Fenêtres PVC Hautes - Dormant Extérieurs - UR50	PVC	Brut				Absence de revêtement
	C	Fenêtre Fenêtres PVC Hautes - Dormant Intérieurs - UR51	PVC	Brut				Absence de revêtement
32	C	Murs Murs Distribution Béton Brut - UR17	Béton	Brut	HD	0,43	0,1	
31	C	Murs Murs Extérieurs Béton Brut - UR15	Béton	Brut	HD	0,08	0,1	
	Plafond	Plafond Plafond Béton et Flocage - UR32	Béton	Flocage				Absence de revêtement
30	Sol	Plancher Plancher béton peint - UR06	Béton	Peinture	HD	0,09	0,1	
<b>Nombre total d'unités de repérage</b>			<b>7</b>					
<b>Commentaire sur le local</b>			<b>Néant</b>					

Dgt esc (R-1)								
N°	Zone	Unité de repérage	Substrat	Revêtement apparent	Localisation	Valeur mesurée (mg/cm²)	Incertitude de mesure élargie mg/cm²	Observations
39	A	Porte Portes coupe feu bois peintes - Dormant et Ouvrants Intérieurs - UR92	Bois	Peinture	HD	0,06	0,1	
34	B	Conduits n°1 Plomberies Chauffage central petit diam - UR65	Métal	Peinture	HD	2,1	0,1	
35	B	Mur Murs Distribution Enduit Ciment Peint - UR95	Ciment	Peinture	HD	0,08	0,1	
33	H	Radiateur Radiateur Fonte et Peinture - UR59	Métal	Peinture	HD	0,08	0,1	
38	Plafond	Conduits n°2 Plomberies Chauffage central petit diam - UR64	Métal	Peinture	HD	0,48	0,1	
37	Plafond	Plafond Plafond Enduit Peint - UR27	Plâtre	Peinture	HD	0,09	0,1	
36	Sol	Plancher Plancher béton peint - UR06	Béton	Peinture	HD	0,09	0,1	
<b>Nombre total d'unités de repérage</b>			<b>7</b>					
<b>Commentaire sur le local</b>			<b>Néant</b>					

L. ss esc n°1 (R-1)								
N°	Zone	Unité de repérage	Substrat	Revêtement apparent	Localisation	Valeur mesurée (mg/cm²)	Incertitude de mesure élargie mg/cm²	Observations
41	B	Mur Murs Distribution Enduit Ciment Peint - UR95	Ciment	Peinture	HD	0,09	0,1	
42	Plafond	Plafond Plafond Béton Peint - UR29	Béton	Peinture	HD	0,46	0,1	
40	Sol	Plancher Plancher béton peint - UR06	Béton	Peinture	HD	0,29	0,1	
Nombre total d'unités de repérage			3					
Commentaire sur le local			Néant					

Escalier Ouest SS (R-1)								
N°	Zone	Unité de repérage	Substrat	Revêtement apparent	Localisation	Valeur mesurée (mg/cm²)	Incertitude de mesure élargie mg/cm²	Observations
45	B	Murs Murs Distribution Béton Peint - UR20	Béton	Peinture	HD	0,06	0,1	
44	Plafond	Plafond Plafond Enduit Peint - UR27	Plâtre	Peinture	HD	0,08	0,1	
43	Sol	Escalier n°1 Escalier - Balustre et Main Courante Métal Peint - UR89	Métal	Peinture	HD	0,06	0,1	
	Sol	Escalier n°1 Escalier - Contre-Marches Travertin - UR88	Travertin	Brut				Absence de revêtement
	Sol	Escalier n°1 Escalier - Marches Travertin - UR87	Travertin	Brut				Absence de revêtement
Nombre total d'unités de repérage			5					
Commentaire sur le local			Néant					

Chaufferie (R-1)								
N°	Zone	Unité de repérage	Substrat	Revêtement apparent	Localisation	Valeur mesurée (mg/cm²)	Incertitude de mesure élargie mg/cm²	Observations
54	A	Fenêtres n°1 Fenêtres récentes Métal Peintes - Dormants et Ouvrants Extérieurs - UR39	Métal	Peinture	HD	0,08	0,1	
55	A	Fenêtres n°1 Fenêtres récentes Métal Peintes - Dormants et Ouvrants Intérieurs - UR40	Métal	Peinture	HD	0,17	0,1	
47	A	Murs Murs Extérieurs Béton Peint - UR19	Béton	Peinture	HD	0,09	0,1	
50	A	Porte n°1 Portes Métal peintes - Dormant Extérieur - UR52	Métal	Peinture	HD	0,09	0,1	
51	A	Porte n°1 Portes Métal peintes - Dormant Intérieur - UR53	Métal	Peinture	HD	0,03	0,1	
52	A	Porte n°1 Portes Métal peintes - Ouvrant Extérieur - UR54	Métal	Peinture	HD	0,16	0,1	
53	A	Porte n°1 Portes Métal peintes - Ouvrant Intérieur - UR55	Métal	Peinture	HD	0,06	0,1	



N°	Zone	Unité de repérage	Substrat	Revêtement apparent	Localisation	Valeur mesurée (mg/cm²)	Incertitude de mesure élargie mg/cm²	Observations
48	B	Murs Murs Distribution Béton Peint - UR20	Béton	Peinture	HD	0,2	0,1	
59	D	Conduits n°2 Conduits descentes EU Fonte et Peinture - U68	Métal	Peinture	HD	8,5	0,1	
	Plafond	Plafond Plafond Béton et Flocage - UR32	Béton	Flocage				Absence de revêtement
46	Sol	Plancher Plancher béton peint - UR06	Béton	Peinture	HD	0,09	0,1	
56	Toutes zones	Conduits n°1 Plomberies Chauffage central gros diam - UR62	Métal	Peinture	HD	0,47	0,1	
58	Toutes zones	Conduits n°2 Plomberies AEP métal peint - UR66	Métal	Peinture	HD	0,02	0,1	
57	Toutes zones	Conduits n°2 Plomberies Chauffage central petit diam - UR64	Métal	Peinture	HD	0,9	0,1	
49	Toutes zones	Poteau Poteaux Enduits - UR22	Béton	Peinture	HD	0,43	0,1	
<b>Nombre total d'unités de repérage</b>			<b>15</b>					
<b>Commentaire sur le local</b>			<b>Néant</b>					

Circulation (R-1)								
N°	Zone	Unité de repérage	Substrat	Revêtement apparent	Localisation	Valeur mesurée (mg/cm²)	Incertitude de mesure élargie mg/cm²	Observations
62	A	Porte n°1 Porte extérieure Métal récente - Dormants et Ouvrants extérieurs - UR 48	Métal	Peinture	HD	0,11	0,1	
63	A	Porte n°2 Porte extérieure Métal récente - Dormants et Ouvrants intérieurs - UR 49	Métal	Peinture	HD	0,39	0,1	
61	B	Mur Murs Distribution Enduit Ciment Peint - UR95	Ciment	Peinture	HD	0,47	0,1	
60	D	Mur Murs Distribution Enduit Ciment Peint - UR95	Ciment	Peinture	HD	0,12	0,1	
64	Plafond	Plafond Plafond Enduit Peint - UR27	Plâtre	Peinture	HD	0,06	0,1	
	Sol	Plancher Plancher Carrelage - UR01	Béton	Carrelage				Absence de revêtement
	Toutes zones	Plinthes Plinthes carrelage - UR07	Carrelage	Brut				Absence de revêtement
<b>Nombre total d'unités de repérage</b>			<b>7</b>					
<b>Commentaire sur le local</b>			<b>Néant</b>					

Dgt 2 (R-1)								
N°	Zone	Unité de repérage	Substrat	Revêtement apparent	Localisation	Valeur mesurée (mg/cm²)	Incertitude de mesure élargie mg/cm²	Observations
69	B	Conduits Plomberies AEP métal peint - UR66	Métal	Peinture	HD	0,11	0,1	
65	B	Murs Murs Distribution Enduits - UR11	Béton	Enduit Ciment peint	HD	0,02	0,1	

N°	Zone	Unité de repérage	Substrat	Revêtement apparent	Localisation	Valeur mesurée (mg/cm²)	Incertitude de mesure élargie mg/cm²	Observations
	B	Murs Murs Extérieurs Béton Brut - UR15	Béton	Brut				Absence de revêtement
66	B	Porte n°1 Portes intérieures bois peintes - Dormant - UR56	Bois	Peinture	HD	0,07	0,1	
67	B	Porte n°1 Portes intérieures bois peintes - Ouvrant - UR57	Bois	Peinture	HD	0,12	0,1	
68	Plafond	Plafond Plafond Enduit Peint - UR27	Plâtre	Peinture	HD	0,06	0,1	
	Sol	Plancher Plancher Travertin - UR09	Travertin	Brut				Absence de revêtement
	Toutes zones	Plinthes Plinthes Travertin - UR10	Carrelage	Brut				Absence de revêtement
<b>Nombre total d'unités de repérage</b>		<b>8</b>						
<b>Commentaire sur le local</b>		<b>Néant</b>						

L. ss esc n°2 (R-1)								
N°	Zone	Unité de repérage	Substrat	Revêtement apparent	Localisation	Valeur mesurée (mg/cm²)	Incertitude de mesure élargie mg/cm²	Observations
73	A	Porte n°1 Portes intérieures bois peintes - Dormant - UR56	Bois	Peinture	HD	0,17	0,1	
72	A	Porte n°1 Portes intérieures bois peintes - Ouvrant - UR57	Bois	Peinture	HD	0,13	0,1	
70	B	Mur Murs Distribution Enduit Ciment Peint - UR95	Ciment	Peinture	HD	0,23	0,1	
	Plafond	Plafond Plafond Béton Brut - UR28	Béton	Brut				Absence de revêtement
	Plafond	Plafond Plafond Poutrelles Béton Hourdis Briques brutes - UR31	Béton	Brut				Absence de revêtement
71	Sol	Plancher Plancher béton peint - UR06	Béton	Peinture	HD	0,07	0,1	
<b>Nombre total d'unités de repérage</b>		<b>6</b>						
<b>Commentaire sur le local</b>		<b>Néant</b>						

Escalier Est SS (R-1)								
N°	Zone	Unité de repérage	Substrat	Revêtement apparent	Localisation	Valeur mesurée (mg/cm²)	Incertitude de mesure élargie mg/cm²	Observations
	C	Fenêtre n°1 Fenêtres PVC Hautes - Dormant Extérieurs - UR50	PVC	Brut				Absence de revêtement
	C	Fenêtre n°2 Fenêtres PVC Hautes - Dormant Intérieurs - UR51	PVC	Brut				Absence de revêtement
77	C	Mur Murs Extérieurs Enduits - UR13	Béton	Enduit peint	HD	0,19	0,1	
76	D	Murs Murs Distribution Enduits - UR11	Béton	Enduit Ciment peint	HD	0,09	0,1	

N°	Zone	Unité de repérage	Substrat	Revêtement apparent	Localisation	Valeur mesurée (mg/cm²)	Incertitude de mesure élargie mg/cm²	Observations
74	Plafond	Plafond Plafond Enduit Peint - UR27	Plâtre	Peinture	HD	0,07	0,1	
75	Sol	Escalier Escalier - Balustre et Main Courante Métal Peint - UR89	Métal	Peinture	HD	0,41	0,1	
	Sol	Escalier Escalier - Contre-Marches Travertin - UR88	Travertin	Brut				Absence de revêtement
	Sol	Escalier Escalier - Marches Travertin - UR87	Travertin	Brut				Absence de revêtement
<b>Nombre total d'unités de repérage</b>		<b>8</b>						
<b>Commentaire sur le local</b>		<b>Néant</b>						

ASC RDC (RDC)								
N°	Zone	Unité de repérage	Substrat	Revêtement apparent	Localisation	Valeur mesurée (mg/cm²)	Incertitude de mesure élargie mg/cm²	Observations
78	B	Cloisons Cloison métal et peinture - UR97	Métal	Peinture	HD	0,08	0,1	
80	C	Portes Portes ascenseur - Dormant et Ouvrant métal peint - UR99	Métal	Peinture	HD	0,11	0,1	
79	Plafond	Plafond Plafond métal et peinture - UR98	Métal	Peinture	HD	0,41	0,1	
	Sol	Plancher Plancher métal - revêtement vinylique - UR96	Métal	Revêtement vinylique				Absence de revêtement
<b>Nombre total d'unités de repérage</b>		<b>4</b>						
<b>Commentaire sur le local</b>		<b>Descriptif cabine</b>						

Entrée (RDC)								
N°	Zone	Unité de repérage	Substrat	Revêtement apparent	Localisation	Valeur mesurée (mg/cm²)	Incertitude de mesure élargie mg/cm²	Observations
82	A	Murs Murs sur extérieur plaques de plâtre - UR100	Plâtre	Peinture	HD	0,39	0,1	
84	A	Porte-fenêtre n°1 Porte-fenêtres Couliissantes Métal Peint - Dormants et Ouvrants Extérieurs - UR33	Métal	Peinture	HD	0,1	0,1	
85	A	Porte-fenêtre n°1 Porte-fenêtres Couliissantes Métal Peint - Dormants et Ouvrants Intérieurs - UR34	Métal	Peinture	HD	0,09	0,1	
86	A	Porte-fenêtre n°2 Fenêtres et Porte-fenêtres Fixes récente - Dormants Extérieurs - UR35	Métal	Peinture	HD	0,07	0,1	
87	A	Porte-fenêtre n°2 Fenêtres et Porte-fenêtres Fixes récente - Dormants Intérieurs - UR36	Métal	Peinture	HD	0,1	0,1	
91	A	Poteaux Poteaux Enduits - UR22	Béton	Enduit peint	HD	0,1	0,1	
88	B	Porte-fenêtre n°3 Porte-fenêtres battantes Métal Peinte récentes - Dormant et Ouvrant Extérieur - UR46	Métal	Peinture	HD	0,01	0,1	

N°	Zone	Unité de repérage	Substrat	Revêtement apparent	Localisation	Valeur mesurée (mg/cm²)	Incertitude de mesure élargie mg/cm²	Observations
89	B	Porte-fenêtre n°3 Porte-fenêtres battantes Métal Peinte récentes - Dormant et Ouvrant Intérieur - UR47	Métal	Peinture	HD	0,28	0,1	
90	C	Porte-fenêtre n°4 Porte-fenêtres intérieure battantes Métal Peinte - Dormant et Ouvrant Intérieur - UR102	Métal	Peinture	HD	0,26	0,1	
83	G	Murs Murs distribution plaques de plâtre - UR101	Plâtre	Peinture	HD	0,07	0,1	
92	Plafond	Faux-plafond Faux-plafond Plaques Minérales - UR30	Laine minérale ou cellulosique	Peinture	HD	0,09	0,1	
81	Plafond	Plafond Plafond Enduit Peint - UR27	Plâtre	Peinture	HD	0,07	0,1	
	Sol	Plancher Plancher Carrelage - UR01	Béton	Carrelage				Absence de revêtement
	Toutes zones	Plinthes Plinthes carrelage - UR07	Carrelage	Brut				Absence de revêtement
<b>Nombre total d'unités de repérage</b>		<b>14</b>						
<b>Commentaire sur le local</b>		<b>Néant</b>						

Espace Numérique 1 (RDC)								
N°	Zone	Unité de repérage	Substrat	Revêtement apparent	Localisation	Valeur mesurée (mg/cm²)	Incertitude de mesure élargie mg/cm²	Observations
99	A	Fenêtre n°1 Fenêtres intérieures Bois Peintes - Dormant intérieur - UR41	Bois	Peinture	HD	0,08	0,1	
105	A	Fenêtre n°2 Fenêtres anciennes Métal Peintes - Dormants et Ouvrants Extérieurs - UR37	Métal	Peinture	HD	0,23	0,1	
106	A	Fenêtre n°2 Fenêtres anciennes Métal Peintes - Dormants et Ouvrants Intérieurs - UR38	Métal	Peinture	HD	0,1	0,1	
96	A	Murs Murs distribution plaques de plâtre - UR101	Plâtre	Peinture	HD	0,09	0,1	
104	A	Murs Hauts Murs Extérieurs Enduits - UR13	Béton	Enduit peint	HD	0,21	0,1	
94	A	Porte-fenêtre n°1 Porte-fenêtres Couissantes Métal Peint - Dormants et Ouvrants Intérieurs - UR34	Métal	Peinture	HD	0,39	0,1	
98	A	Porte-fenêtre n°2 Porte-fenêtres intérieures battantes bois peint - Dormant et Ouvrant Intérieurs - UR103	Bois	Peinture	HD	0,05	0,1	
97	A	Poteaux Poteaux Enduits - UR22	Béton	Enduit peint	HD	0,08	0,1	
101	B	Conduits Plomberies Chauffage central petit diam - UR64	Métal	Peinture	HD	0,08	0,1	
102	B	Porte n°1 Portes intérieures bois peintes - Dormant - UR56	Bois	Peinture	HD	0,06	0,1	
103	B	Porte n°1 Portes intérieures bois peintes - Ouvrant - UR57	Bois	Peinture	HD	0,23	0,1	
100	B	Radiateur Radiateur Métal et Peinture - UR61	Métal	Peinture	HD	0,1	0,1	

N°	Zone	Unité de repérage	Substrat	Revêtement apparent	Localisation	Valeur mesurée (mg/cm²)	Incertitude de mesure élargie mg/cm²	Observations
107	J	Porte n°2 Portes coupe feu bois peintes - Dormant et Ouvrants Intérieurs- UR92	Bois	Peinture	HD	0,11	0,1	
95	Plafond	Faux-plafond Faux-plafond Plaques Minérales - UR30	Laine minérale ou cellulosique	Peinture	HD	0,09	0,1	
	Plafond	Plafond Plafond Poutrelles Béton Hourdis Briques brutes - UR31	Béton et Brique	Brut				Absence de revêtement
	Sol	Plancher Plancher sols vinyls - UR02	Béton	Revêtement vinylique				Absence de revêtement
93	Toutes zones	Plinthes Plinthes Bois peintes - UR08	Bois	Peinture	HD	0,42	0,1	
<b>Nombre total d'unités de repérage</b>			<b>17</b>					
<b>Commentaire sur le local</b>			<b>Néant</b>					

Espace Numérique 2 (RDC)								
N°	Zone	Unité de repérage	Substrat	Revêtement apparent	Localisation	Valeur mesurée (mg/cm²)	Incertitude de mesure élargie mg/cm²	Observations
113	A	Poteaux Poteaux Enduits - UR22	Béton	Enduit peint	HD	0,07	0,1	
114	B	Conduits Plomberies Chauffage central petit diam - UR64	Métal	Peinture	HD	0,11	0,1	
109	B	Mur Murs Distribution Béton Peint - UR20	Béton	Peinture	HD	0,27	0,1	
108	B	Murs Murs distribution plaques de plâtre - UR101	Plâtre	Peinture	HD	0,1	0,1	
110	B	Porte n°1 Portes intérieures bois peintes - Dormant - UR56	Bois	Peinture	HD	0,34	0,1	
111	B	Porte n°1 Portes intérieures bois peintes - Ouvrant - UR57	Bois	Peinture	HD	0,29	0,1	
115	B	Radiateur Radiateur Fonte et Peinture - UR59	Métal	Peinture	HD	0,06	0,1	
112	C	Murs Cloisons Distribution Bois Peint - UR21	Bois	Peinture	HD	0,31	0,1	
118	C	Porte n°2 Portes coupe feu bois peintes - Dormant et Ouvrants Intérieurs- UR92	Bois	Peinture	HD	0,06	0,1	
116	Plafond	Faux-plafond Faux-plafond Plaques Minérales - UR30	Laine minérale ou cellulosique	Peinture	HD	0,09	0,1	
	Plafond	Plafond Plafond Poutrelles Béton Hourdis Briques brutes - UR31	Béton et Brique	Brut				Absence de revêtement
	Sol	Plancher Plancher sols vinyls - UR02	Béton	Revêtement vinylique				Absence de revêtement
117	Toutes zones	Plinthes Plinthes Bois peintes - UR08	Bois	Peinture	HD	0,42	0,1	
<b>Nombre total d'unités de repérage</b>			<b>13</b>					
<b>Commentaire sur le local</b>			<b>Néant</b>					

## Sanitaires 1 (RDC)

N°	Zone	Unité de repérage	Substrat	Revêtement apparent	Localisation	Valeur mesurée (mg/cm²)	Incertitude de mesure élargie mg/cm²	Observations
120	A	Porte Portes intérieures bois peintes - Dormant - UR56	Bois	Peinture	HD	0,46	0,1	
121	A	Porte Portes intérieures bois peintes - Ouvrant - UR57	Bois	Peinture	HD	0,08	0,1	
124	C	Conduits n°2 Plomberies AEP métal peint - UR66	Métal	Peinture	HD	0,08	0,1	
	C	Murs Murs carrelés - UR104	Carrelage	Brut				Absence de revêtement
122	D	Conduits n°1 Plomberies Chauffage central petit diam - UR64	Métal	Peinture	HD	0,12	0,1	
123	D	Radiateur Radiateur Métal et Peinture - UR61	Métal	Peinture	HD	0,28	0,1	
119	Plafond	Faux-plafond Faux-plafond Plaques Minérales - UR30	Laine minérale ou cellulosique	Peinture	HD	0,08	0,1	
	Plafond	Plafond Plafond Poutrelles Béton Hourdis Briques brutes - UR31	Béton et Brique	Brut				Absence de revêtement
	Sol	Plancher Plancher Carrelage - UR01	Béton	Carrelage				Absence de revêtement
<b>Nombre total d'unités de repérage</b>		<b>9</b>						
<b>Commentaire sur le local</b>		<b>Néant</b>						

WC (RDC)								
N°	Zone	Unité de repérage	Substrat	Revêtement apparent	Localisation	Valeur mesurée (mg/cm²)	Incertitude de mesure élargie mg/cm²	Observations
125	A	Porte Portes intérieures bois peintes - Dormant - UR56	Bois	Peinture	HD	0,33	0,1	
126	A	Porte Portes intérieures bois peintes - Ouvrant - UR57	Bois	Peinture	HD	0,09	0,1	
	C	Murs Murs carrelés - UR104	Carrelage	Brut				Absence de revêtement
128	D	Conduits Plomberies AEP métal peint - UR66	Métal	Peinture	HD	0,09	0,1	
127	Plafond	Faux-plafond Faux-plafond Plaques Minérales - UR30	Laine minérale ou cellulosique	Peinture	HD	0,08	0,1	
	Plafond	Plafond Plafond Poutrelles Béton Hourdis Briques brutes - UR31	Béton et Brique	Brut				Absence de revêtement
	Sol	Plancher Plancher Carrelage - UR01	Béton	Carrelage				Absence de revêtement
<b>Nombre total d'unités de repérage</b>		<b>7</b>						
<b>Commentaire sur le local</b>		<b>Néant</b>						

Sanitaires 2 (RDC)								
N°	Zone	Unité de repérage	Substrat	Revêtement apparent	Localisation	Valeur mesurée (mg/cm²)	Incertitude de mesure élargie mg/cm²	Observations
129	A	Porte Portes intérieures bois peintes - Dormant - UR56	Bois	Peinture	HD	0,09	0,1	
130	A	Porte Portes intérieures bois peintes - Ouvrant - UR57	Bois	Peinture	HD	0,07	0,1	

N°	Zone	Unité de repérage	Substrat	Revêtement apparent	Localisation	Valeur mesurée (mg/cm²)	Incertitude de mesure élargie mg/cm²	Observations
132	C	Conduits Plomberies AEP métal peint - UR66	Métal	Peinture	HD	0,15	0,1	
	C	Murs Murs carrelés - UR104	Carrelage	Brut				Absence de revêtement
131	Plafond	Faux-plafond Faux-plafond Plaques Minérales - UR30	Laine minérale ou cellulosique	Peinture	HD	0,09	0,1	
	Plafond	Plafond Plafond Poutrelles Béton Hourdis Briques brutes - UR31	Béton et Brique	Brut				Absence de revêtement
	Sol	Plancher Plancher Carrelage - UR01	Béton	Carrelage				Absence de revêtement
<b>Nombre total d'unités de repérage</b>		<b>7</b>						
<b>Commentaire sur le local</b>		<b>Néant</b>						

L. ss esc n°3 (RDC)								
N°	Zone	Unité de repérage	Substrat	Revêtement apparent	Localisation	Valeur mesurée (mg/cm²)	Incertitude de mesure élargie mg/cm²	Observations
133	A	Porte Portes intérieures bois peintes - Dormant - UR56	Bois	Peinture	HD	0,11	0,1	
134	A	Porte Portes intérieures bois peintes - Ouvrant - UR57	Bois	Peinture	HD	0,46	0,1	
	B	Mur Murs Distribution Béton Brut - UR17	Béton	Brut				Absence de revêtement
	B	Murs Cloisons plaques de plâtre brutes - UR106	Plaques de plâtre	Brut				Absence de revêtement
135	C	Conduits Plomberies Chauffage central gros diam - UR62	Métal	Peinture	HD	0,25	0,1	
	Plafond	Plafond Plafond Béton Brut - UR28	Béton	Brut				Absence de revêtement
	Plafond	Plafond Plafonds plaques de plâtre brutes - UR105	Plaques de plâtre	Brut				Absence de revêtement
	Sol	Plancher Plancher béton brut - UR05	Béton	Brut				Absence de revêtement
<b>Nombre total d'unités de repérage</b>		<b>8</b>						
<b>Commentaire sur le local</b>		<b>Néant</b>						

Local 1 (RDC)								
N°	Zone	Unité de repérage	Substrat	Revêtement apparent	Localisation	Valeur mesurée (mg/cm²)	Incertitude de mesure élargie mg/cm²	Observations
138	A	Porte-fenêtre Porte-fenêtres intérieures battantes bois peint - Dormant et Ouvrant Intérieurs - UR103	Bois	Peinture	HD	0,4	0,1	
139	A	Poteaux Poteaux Enduits - UR22	Béton	Enduit peint	HD	0,07	0,1	
140	B	Murs Murs Distribution Enduits - UR11		Enduit peint	HD	0,1	0,1	
142	C	Porte-fenêtre n°2 Fenêtres et Porte-fenêtres Fixes récente - Dormants Extérieurs - UR35	Métal	Peinture	HD	0,05	0,1	

N°	Zone	Unité de repérage	Substrat	Revêtement apparent	Localisation	Valeur mesurée (mg/cm²)	Incertitude de mesure élargie mg/cm²	Observations
143	C	Porte-fenêtre n°2 Fenêtres et Porte-fenêtres Fixes récente - Dormants Intérieurs - UR36	Métal	Peinture	HD	0,08	0,1	
141	D	Murs Cloisons Distribution Bois Peint - UR21	Bois	Peinture	HD	0,07	0,1	
144	E	Porte Portes intérieures bois peintes - Dormant - UR56	Bois	Peinture	HD	0,1	0,1	
145	E	Porte Portes intérieures bois peintes - Ouvrant - UR57	Bois	Peinture	HD	0,11	0,1	
146	F	Murs Murs distribution plaques de plâtre - UR101	Plâtre	Peinture	HD	0,07	0,1	
136	Plafond	Faux-plafond Faux-plafond Plaques Minérales - UR30	Laine minérale ou cellulosique	Peinture	HD	0,09	0,1	
	Plafond	Plafond Plafond Béton Brut - UR28	Béton et Brique	Brut				Absence de revêtement
	Sol	Plancher Plancher sols vinyls - UR02	Béton	Revêtement vinylique				Absence de revêtement
137	Toutes zones	Plinthes Plinthes Bois peintes - UR08	Bois	Peinture	HD	0,17	0,1	
<b>Nombre total d'unités de repérage</b>		<b>13</b>						
<b>Commentaire sur le local</b>		<b>Néant</b>						

Local 2 (RDC)								
N°	Zone	Unité de repérage	Substrat	Revêtement apparent	Localisation	Valeur mesurée (mg/cm²)	Incertitude de mesure élargie mg/cm²	Observations
149	A	Porte Portes intérieures bois peintes - Dormant - UR56	Bois	Peinture	HD	0,1	0,1	
150	A	Porte Portes intérieures bois peintes - Ouvrant - UR57	Bois	Peinture	HD	0,08	0,1	
147	C	Porte-fenêtre n°2 Fenêtres et Porte-fenêtres Fixes récente - Dormants Extérieurs - UR35	Métal	Peinture	HD	0,15	0,1	
148	C	Porte-fenêtre n°2 Fenêtres et Porte-fenêtres Fixes récente - Dormants Intérieurs - UR36	Métal	Peinture	HD	0,32	0,1	
153	D	Murs Murs distribution plaques de plâtre - UR101	Plâtre	Peinture	HD	0,31	0,1	
151	Plafond	Faux-plafond Faux-plafond Plaques Minérales - UR30	Laine minérale ou cellulosique	Peinture	HD	0,45	0,1	
	Plafond	Plafond Plafond Béton Brut - UR28	Béton et Brique	Brut				Absence de revêtement
	Sol	Plancher Plancher sols vinyls - UR02	Béton	Revêtement vinylique				Absence de revêtement
152	Toutes zones	Plinthes Plinthes Bois peintes - UR08	Bois	Peinture	HD	0,06	0,1	
<b>Nombre total d'unités de repérage</b>		<b>9</b>						
<b>Commentaire sur le local</b>		<b>Néant</b>						

Bureau 01 (RDC)								
-----------------	--	--	--	--	--	--	--	--



N°	Zone	Unité de repérage	Substrat	Revêtement apparent	Localisation	Valeur mesurée (mg/cm²)	Incertitude de mesure élargie mg/cm²	Observations
163	A	Murs Murs distribution plaques de plâtre - UR101	Plâtre	Peinture	HD	0,07	0,1	
154	A	Porte-fenêtre Porte-fenêtres intérieures battantes bois peint - Dormant et Ouvrant Intérieurs - UR103	Bois	Peinture	HD	0,22	0,1	
155	A	Poteaux Poteaux Enduits - UR22	Béton	Enduit peint	HD	0,3	0,1	
157	C	Porte-fenêtre n°2 Fenêtres et Porte-fenêtres Fixes récente - Dormants Extérieurs - UR35	Métal	Peinture	HD	0,27	0,1	
158	C	Porte-fenêtre n°2 Fenêtres et Porte-fenêtres Fixes récente - Dormants Intérieurs - UR36	Métal	Peinture	HD	0,06	0,1	
160	D	Conduits Plomberies Chauffage central petit diam - UR64	Métal	Peinture	HD	0,43	0,1	
156	D	Murs Murs Distribution Enduits - UR11		Enduit peint	HD	0,07	0,1	
159	D	Radiateur Radiateur Métal et Peinture - UR61	Métal	Peinture	HD	0,1	0,1	
161	Plafond	Faux-plafond Faux-plafond Plaques Minérales - UR30	Laine minérale ou cellulosique	Peinture	HD	0,19	0,1	
	Plafond	Plafond Plafond Béton Brut - UR28	Béton et Brique	Brut				Absence de revêtement
	Sol	Plancher Plancher sols vinyls - UR02	Béton	Revêtement vinylique				Absence de revêtement
162	Toutes zones	Plinthes Plinthes Bois peintes - UR08	Bois	Peinture	HD	0,22	0,1	

Nombre total d'unités de repérage

12

Commentaire sur le local

Néant

## Bureau 02 (RDC)

N°	Zone	Unité de repérage	Substrat	Revêtement apparent	Localisation	Valeur mesurée (mg/cm²)	Incertitude de mesure élargie mg/cm²	Observations
164	A	Murs Murs distribution plaques de plâtre - UR101	Plâtre	Peinture	HD	0,08	0,1	
165	A	Porte-fenêtre Porte-fenêtres intérieures battantes bois peint - Dormant et Ouvrant Intérieurs - UR103	Bois	Peinture	HD	0,07	0,1	
167	C	Porte-fenêtre n°2 Fenêtres et Porte-fenêtres Fixes récente - Dormants Extérieurs - UR35	Métal	Peinture	HD	0,31	0,1	
168	C	Porte-fenêtre n°2 Fenêtres et Porte-fenêtres Fixes récente - Dormants Intérieurs - UR36	Métal	Peinture	HD	0,16	0,1	
166	C Droite	Poteaux Poteaux Enduits - UR23	Béton	Enduit peint	HD	0,7	0,1	
169	D	Conduits Plomberies Chauffage central petit diam - UR64	Métal	Peinture	HD	0,1	0,1	
170	D	Radiateur Radiateur Métal et Peinture - UR61	Métal	Peinture	HD	0,42	0,1	
171	Plafond	Faux-plafond Faux-plafond Plaques Minérales - UR30	Laine minérale ou cellulosique	Peinture	HD	0,1	0,1	
	Plafond	Plafond Plafond Béton Brut - UR28	Béton et Brique	Brut				Absence de revêtement

N°	Zone	Unité de repérage	Substrat	Revêtement apparent	Localisation	Valeur mesurée (mg/cm²)	Incertitude de mesure élargie mg/cm²	Observations
	Sol	Plancher Plancher sols vinyls - UR02	Béton	Revêtement vinylique				Absence de revêtement
172	Toutes zones	Plinthes Plinthes Bois peintes - UR08	Bois	Peinture	HD	0,03	0,1	
Nombre total d'unités de repérage			11					
Commentaire sur le local			Néant					

Bureau 03 (RDC)								
N°	Zone	Unité de repérage	Substrat	Revêtement apparent	Localisation	Valeur mesurée (mg/cm²)	Incertitude de mesure élargie mg/cm²	Observations
174	A	Porte-fenêtre Porte-fenêtres intérieures battantes bois peint - Dormant et Ouvrant Intérieurs - UR103	Bois	Peinture	HD	0,1	0,1	
173	B	Murs Murs distribution plaques de plâtre - UR101	Plâtre	Peinture	HD	0,1	0,1	
175	C	Porte-fenêtre n°2 Fenêtres et Porte-fenêtres Fixes récente - Dormants Extérieurs - UR35	Métal	Peinture	HD	0,1	0,1	
176	C	Porte-fenêtre n°2 Fenêtres et Porte-fenêtres Fixes récente - Dormants Intérieurs - UR36	Métal	Peinture	HD	0,07	0,1	
177	C Gauche	Poteaux Poteaux Enduits - UR23	Béton	Enduit peint	HD	0,9	0,1	
178	D	Conduits Plomberies Chauffage central petit diam - UR64	Métal	Peinture	HD	0,34	0,1	
179	D	Radiateur Radiateur Métal et Peinture - UR61	Métal	Peinture	HD	0,09	0,1	
180	Plafond	Faux-plafond Faux-plafond Plaques Minérales - UR30	Laine minérale ou cellulosique	Peinture	HD	0,08	0,1	
	Plafond	Plafond Plafond Béton Brut - UR28	Béton et Brique	Brut				Absence de revêtement
	Sol	Plancher Plancher sols vinyls - UR02	Béton	Revêtement vinylique				Absence de revêtement
181	Toutes zones	Plinthes Plinthes Bois peintes - UR08	Bois	Peinture	HD	0,08	0,1	
Nombre total d'unités de repérage			11					
Commentaire sur le local			Néant					

Bureau 04 (RDC)								
N°	Zone	Unité de repérage	Substrat	Revêtement apparent	Localisation	Valeur mesurée (mg/cm²)	Incertitude de mesure élargie mg/cm²	Observations
182	A	Porte-fenêtre Porte-fenêtres intérieures battantes bois peint - Dormant et Ouvrant Intérieurs - UR103	Bois	Peinture	HD	0,42	0,1	
183	B	Murs Murs distribution plaques de plâtre - UR101	Plâtre	Peinture	HD	0,1	0,1	
184	C	Porte-fenêtre n°2 Fenêtres et Porte-fenêtres Fixes récente - Dormants Extérieurs - UR35	Métal	Peinture	HD	0,09	0,1	

N°	Zone	Unité de repérage	Substrat	Revêtement apparent	Localisation	Valeur mesurée (mg/cm²)	Incertitude de mesure élargie mg/cm²	Observations
185	C	Porte-fenêtre n°2 Fenêtres et Porte-fenêtres Fixes récente - Dormants Intérieurs - UR36	Métal	Peinture	HD	0,13	0,1	
191	C Droite	Poteaux n°2 Poteaux Enduits - UR23	Béton	Enduit peint	HD	0,9	0,1	
186	C Gauche	Poteaux n°1 Poteaux Enduits - UR23	Béton	Enduit peint	HD	1	0,1	
187	D	Conduits Plomberies Chauffage central petit diam - UR64	Métal	Peinture	HD	0,11	0,1	
188	D	Radiateur Radiateur Métal et Peinture - UR61	Métal	Peinture	HD	0,09	0,1	
189	Plafond	Faux-plafond Faux-plafond Plaques Minérales - UR30	Laine minérale ou cellulosique	Peinture	HD	0,17	0,1	
	Plafond	Plafond Plafond Béton Brut - UR28	Béton et Brique	Brut				Absence de revêtement
	Sol	Plancher Plancher sols vinyls - UR02	Béton	Revêtement vinylique				Absence de revêtement
190	Toutes zones	Plinthes Plinthes Bois peintes - UR08	Bois	Peinture	HD	0,07	0,1	
<b>Nombre total d'unités de repérage</b>			<b>12</b>					
<b>Commentaire sur le local</b>			<b>Néant</b>					

Sas (RDC)								
N°	Zone	Unité de repérage	Substrat	Revêtement apparent	Localisation	Valeur mesurée (mg/cm²)	Incertitude de mesure élargie mg/cm²	Observations
197	B	Conduits Plomberies Chauffage central petit diam - UR64	Métal	Peinture	HD	0,11	0,1	
198	B	Radiateur Radiateur Métal et Peinture - UR61	Métal	Peinture	HD	0,04	0,1	
192	C	Porte-fenêtre Porte-fenêtres Coulissantes Métal Peint - Dormants et Ouvrants Extérieurs - UR33	Métal	Peinture	HD	0,08	0,1	
194	C	Porte-fenêtre Porte-fenêtres Coulissantes Métal Peint - Dormants et Ouvrants Intérieurs - UR34	Métal	Peinture	HD	0,22	0,1	
195	C Droite	Poteaux n°1 Poteaux Enduits - UR23	Béton	Enduit peint	HD	1	0,1	
196	C Gauche	Poteaux n°2 Poteaux Enduits - UR23	Béton	Enduit peint	HD	1,2	0,1	
193	D	Murs Murs distribution plaques de plâtre - UR101	Plâtre	Peinture	HD	0,06	0,1	
199	Plafond	Faux-plafond Faux-plafond Plaques Minérales - UR30	Laine minérale ou cellulosique	Peinture	HD	0,38	0,1	
	Plafond	Plafond Plafond Béton Brut - UR28	Béton et Brique	Brut				Absence de revêtement
	Sol	Plancher Plancher sols vinyls - UR02	Béton	Revêtement vinylique				Absence de revêtement
200	Toutes zones	Plinthes Plinthes Bois peintes - UR08	Bois	Peinture	HD	0,09	0,1	
<b>Nombre total d'unités de repérage</b>			<b>11</b>					
<b>Commentaire sur le local</b>			<b>Néant</b>					

Bureau 05 (RDC)								
N°	Zone	Unité de repérage	Substrat	Revêtement apparent	Localisation	Valeur mesurée (mg/cm²)	Incertitude de mesure élargie mg/cm²	Observations
201	A	Porte-fenêtre Porte-fenêtres intérieures battantes bois peint - Dormant et Ouvrant Intérieurs - UR103	Bois	Peinture	HD	0,31	0,1	
202	B	Murs Murs distribution plaques de plâtre - UR101	Plâtre	Peinture	HD	0,11	0,1	
203	C	Porte-fenêtre n°2 Fenêtres et Porte-fenêtres Fixes récente - Dormants Extérieurs - UR35	Métal	Peinture	HD	0,45	0,1	
204	C	Porte-fenêtre n°2 Fenêtres et Porte-fenêtres Fixes récente - Dormants Intérieurs - UR36	Métal	Peinture	HD	0,49	0,1	
205	C Droite	Poteaux n°1 Poteaux Enduits - UR23	Béton	Enduit peint	HD	1,1	0,1	
206	D	Conduits Plomberies Chauffage central petit diam - UR64	Métal	Peinture	HD	0,43	0,1	
207	D	Radiateur Radiateur Métal et Peinture - UR61	Métal	Peinture	HD	0,08	0,1	
208	Plafond	Faux-plafond Faux-plafond Plaques Minérales - UR30	Laine minérale ou cellulosique	Peinture	HD	0,44	0,1	
	Plafond	Plafond Plafond Béton Brut - UR28	Béton et Brique	Brut				Absence de revêtement
	Sol	Plancher Plancher sols vinyls - UR02	Béton	Revêtement vinylique				Absence de revêtement
209	Toutes zones	Plinthes Plinthes Bois peintes - UR08	Bois	Peinture	HD	0,35	0,1	
Nombre total d'unités de repérage			11					
Commentaire sur le local			Néant					

Bureau 06 (RDC)								
N°	Zone	Unité de repérage	Substrat	Revêtement apparent	Localisation	Valeur mesurée (mg/cm²)	Incertitude de mesure élargie mg/cm²	Observations
213	A	Conduits Plomberies Chauffage central petit diam - UR64	Métal	Peinture	HD	0,08	0,1	
217	A	Murs Cloisons Distribution Bois Peint - UR21	Bois	Peinture	HD	0,33	0,1	
210	A	Porte-fenêtre Porte-fenêtres intérieures battantes bois peint - Dormant et Ouvrant Intérieurs - UR103	Bois	Peinture	HD	0,08	0,1	
214	A	Radiateur Radiateur Métal et Peinture - UR61	Métal	Peinture	HD	0,17	0,1	
211	B	Murs Murs distribution plaques de plâtre - UR101	Plâtre	Peinture	HD	0,25	0,1	
212	C Droite	Poteaux Poteaux Enduits - UR23	Béton	Enduit peint	HD	0,1	0,1	
215	Plafond	Faux-plafond Faux-plafond Plaques Minérales - UR30	Laine minérale ou cellulosique	Peinture	HD	0,09	0,1	
	Sol	Plancher Plancher sols vinyls - UR02	Béton	Revêtement vinylique				Absence de revêtement
216	Toutes zones	Plinthes Plinthes Bois peintes - UR08	Bois	Peinture	HD	0,09	0,1	
Nombre total d'unités de repérage			9					

Commentaire sur le local	Néant
--------------------------	-------

### Bureau 07 (RDC)

N°	Zone	Unité de repérage	Substrat	Revêtement apparent	Localisation	Valeur mesurée (mg/cm²)	Incertitude de mesure élargie mg/cm²	Observations
218	A	Conduits Plomberies Chauffage central petit diam - UR64	Métal	Peinture	HD	0,11	0,1	
220	A	Murs Cloisons Distribution Bois Peint - UR21	Bois	Peinture	HD	0,37	0,1	
222	A	Porte-fenêtre Porte-fenêtres intérieures battantes bois peint - Dormant et Ouvrant Intérieurs - UR103	Bois	Peinture	HD	0,06	0,1	
219	A	Radiateur Radiateur Métal et Peinture - UR61	Métal	Peinture	HD	0,07	0,1	
221	B	Murs Murs distribution plaques de plâtre - UR101	Plâtre	Peinture	HD	0,31	0,1	
223	Plafond	Faux-plafond Faux-plafond Plaques Minérales - UR30	Laine minérale ou cellulosique	Peinture	HD	0,11	0,1	
	Sol	Plancher Plancher sols vinyls - UR02	Béton	Revêtement vinylique				Absence de revêtement
224	Toutes zones	Plinthes Plinthes Bois peintes - UR08	Bois	Peinture	HD	0,25	0,1	

Nombre total d'unités de repérage	8
Commentaire sur le local	Néant

### Bureau 08 (RDC)

N°	Zone	Unité de repérage	Substrat	Revêtement apparent	Localisation	Valeur mesurée (mg/cm²)	Incertitude de mesure élargie mg/cm²	Observations
227	A	Murs Cloisons Distribution Bois Peint - UR21	Bois	Peinture	HD	0,06	0,1	
229	A	Porte-fenêtre Porte-fenêtres intérieures battantes bois peint - Dormant et Ouvrant Intérieurs - UR103	Bois	Peinture	HD	0,2	0,1	
225	B	Conduits Plomberies Chauffage central petit diam - UR64	Métal	Peinture	HD	0,07	0,1	
228	B	Murs Murs distribution plaques de plâtre - UR101	Plâtre	Peinture	HD	0,08	0,1	
232	B	Porte Portes intérieures bois peintes - Dormant - UR56	Bois	Peinture	HD	0,34	0,1	
233	B	Porte Portes intérieures bois peintes - Ouvrant - UR57	Bois	Peinture	HD	0,11	0,1	
226	B	Radiateur Radiateur Métal et Peinture - UR61	Métal	Peinture	HD	0,26	0,1	
230	Plafond	Faux-plafond Faux-plafond Plaques Minérales - UR30	Laine minérale ou cellulosique	Peinture	HD	0,06	0,1	
	Sol	Plancher Plancher sols vinyls - UR02	Béton	Revêtement vinylique				Absence de revêtement
231	Toutes zones	Plinthes Plinthes Bois peintes - UR08	Bois	Peinture	HD	0,07	0,1	

Nombre total d'unités de repérage	10
Commentaire sur le local	Néant

### Local Stockage 1 (RDC)

N°	Zone	Unité de repérage	Substrat	Revêtement apparent	Localisation	Valeur mesurée (mg/cm²)	Incertitude de mesure élargie mg/cm²	Observations
237	A	Porte n°1 Portes coupe feu bois peintes - Dormant et Ouvrants Intérieurs- UR92	Bois	Peinture	HD	0,11	0,1	
238	B	Mur Murs Distribution Béton Peint - UR20	Béton	Peinture	HD	0,42	0,1	
242	C	Conduits Plomberies Chauffage central petit diam - UR64	Métal	Peinture	HD	0,42	0,1	
240	C	Fenêtre n°1 Fenêtres anciennes Métal Peintes - Dormants et Ouvrants Extérieurs - UR37	Métal	Peinture	HD	0,08	0,1	
241	C	Fenêtre n°1 Fenêtres anciennes Métal Peintes - Dormants et Ouvrants Intérieurs - UR38	Métal	Peinture	HD	0,07	0,1	
239	C	Murs Murs Extérieurs Enduits - UR13	Béton	Enduit peint	HD	0,27	0,1	
244	C	Murs Murs sur extérieur plaques de plâtre - UR100	Plâtre	Tapisserie	HD	0,5	0,1	
243	C	Radiateur Radiateur Fonte et Peinture - UR59	Métal	Peinture	HD	0,45	0,1	
245	D	Porte n°2 Portes intérieures bois peintes - Dormant - UR56	Bois	Peinture	HD	0,39	0,1	
246	D	Porte n°2 Portes intérieures bois peintes - Ouvrant - UR57	Bois	Peinture	HD	0,1	0,1	
236	G	Murs Cloisons Distribution Bois Peint - UR21	Bois	Peinture	HD	0,08	0,1	
247	G	Porte n°1 Murs Distribution Enduits - UR11		Enduit peint	HD	0,1	0,1	
234	Plafond	Faux-plafond Faux-plafond Plaques Minérales - UR30	Laine minérale ou cellulosique	Peinture	HD	0,1	0,1	
	Plafond	Plafond Plafond Poutrelles Béton Hourdis Briques brutes - UR31	Béton et Brique	Brut				Absence de revêtement
	Sol	Plancher Plancher dalles de sol vinyles - UR03	Béton	Dalles de sol vinyles				Absence de revêtement
235	Toutes zones	Plinthes Plinthes Bois peintes - UR08	Bois	Peinture	HD	0,43	0,1	
	Toutes zones	Poteau Poteau béton brut - UR107	Béton	Brut				Absence de revêtement
<b>Nombre total d'unités de repérage</b>			<b>17</b>					
<b>Commentaire sur le local</b>			<b>Néant</b>					

Esc Bureaux O (RDC)								
N°	Zone	Unité de repérage	Substrat	Revêtement apparent	Localisation	Valeur mesurée (mg/cm²)	Incertitude de mesure élargie mg/cm²	Observations
248	A	Murs Murs distribution plaques de plâtre - UR101	Plaques de plâtre	Peinture	HD	0,35	0,1	
249	A	Porte Portes intérieures bois peintes - Dormant - UR56	Bois	Peinture	HD	0,45	0,1	
250	A	Porte Portes intérieures bois peintes - Ouvrant - UR57	Bois	Peinture	HD	0,1	0,1	
	D	Murs Murs Distribution Béton Brut - UR17	Béton					Absence de revêtement

N°	Zone	Unité de repérage	Substrat	Revêtement apparent	Localisation	Valeur mesurée (mg/cm²)	Incertitude de mesure élargie mg/cm²	Observations
251	Plafond	Plafond Plafond plaque des plâtre - UR109	Plâtre	Peinture	HD	0,05	0,1	
252	Sol	Escalier Escalier - Balustre et Main Courante Métal Peint - UR89	Métal	Peinture	HD	0,01	0,1	
	Sol	Escalier Escalier - Contre-Marches Travertin - UR88	Travertin	Brut				Absence de revêtement
	Sol	Escalier Escalier - Marches Travertin - UR87	Travertin	Brut				Absence de revêtement
	Sol	Plancher Plancher Travertin - UR09	Travertin	Brut				Absence de revêtement
	Toutes zones	Plinthes Plinthes Travertin - UR10	Travertin	Brut				Absence de revêtement
<b>Nombre total d'unités de repérage</b>			<b>10</b>					
<b>Commentaire sur le local</b>			<b>Néant</b>					

Local Stockage 2 (RDC)								
N°	Zone	Unité de repérage	Substrat	Revêtement apparent	Localisation	Valeur mesurée (mg/cm²)	Incertitude de mesure élargie mg/cm²	Observations
254	A	Murs Murs distribution plaques de plâtre - UR101	Plâtre	Peinture	HD	0,02	0,1	
253	A	Porte n°1 Portes coupe feu bois peintes - Dormant et Ouvrants Intérieurs- UR92	Bois	Peinture	HD	0,46	0,1	
261	A	Porte n°3 Murs Distribution Enduits - UR11		Enduit peint	HD	0,1	0,1	
258	B	Porte n°2 Portes intérieures bois peintes - Dormant - UR56	Bois	Peinture	HD	0,21	0,1	
259	B	Porte n°2 Portes intérieures bois peintes - Ouvrant - UR57	Bois	Peinture	HD	0,1	0,1	
256	B	Poteau Poteaux Enduits - UR22	Béton	Peinture	HD	0,09	0,1	
255	C	Murs Murs Distribution Enduits - UR11		Enduit peint	HD	0,06	0,1	
257	D	Murs Cloisons Distribution Bois Peint - UR21	Bois	Peinture	HD	0,11	0,1	
260	Plafond	Faux-plafond Faux-plafond Plaques Minérales - UR30	Laine minérale ou cellulosique	Peinture	HD	0,07	0,1	
	Plafond	Plafond Plafond Poutrelles Béton Hourdis Briques brutes - UR31	Béton et Brique	Brut				Absence de revêtement
	Sol	Plancher Plancher dalles de sol vinyles - UR03	Béton	Dalles de sol vinyles				Absence de revêtement
262	Toutes zones	Plinthes Plinthes Bois peintes - UR08	Bois	Peinture	HD	0,11	0,1	
<b>Nombre total d'unités de repérage</b>			<b>12</b>					
<b>Commentaire sur le local</b>			<b>Néant</b>					

### Stockage 1 (RDC)

N°	Zone	Unité de repérage	Substrat	Revêtement apparent	Localisation	Valeur mesurée (mg/cm²)	Incertitude de mesure élargie mg/cm²	Observations
	A	Mur Murs Distribution Béton Brut - UR17	Béton	Peinture				Absence de revêtement
269	A	Porte n°2 Portes intérieures bois peintes - Dormant - UR56	Bois	Peinture	HD	0,08	0,1	
270	A	Porte n°2 Portes intérieures bois peintes - Ouvrant - UR57	Bois	Peinture	HD	0,11	0,1	
265	B	Conduits Plomberies Chauffage central petit diam - UR64	Métal	Peinture	HD	0,06	0,1	
266	B	Fenêtre Fenêtres anciennes Métal Peintes - Dormants et Ouvrants Extérieurs - UR37	Métal	Peinture	HD	0,1	0,1	
267	B	Fenêtre Fenêtres anciennes Métal Peintes - Dormants et Ouvrants Intérieurs - UR38	Métal	Peinture	HD	0,11	0,1	
263	B	Murs Murs Extérieurs Enduits - UR13	Béton	Enduit peint	HD	0,25	0,1	
264	B	Murs Murs sur extérieur plaques de plâtre - UR100	Plâtre	Tapisserie	HD	0,09	0,1	
268	B	Radiateur Radiateur Fonte et Peinture - UR59	Métal	Peinture	HD	0,09	0,1	
273	D	Murs Murs distribution plaques de plâtre - UR101	Plâtre	Peinture	HD	0,08	0,1	
271	Plafond	Faux-plafond Faux-plafond Plaques Minérales - UR30	Laine minérale ou cellulosique	Peinture	HD	0,09	0,1	
	Plafond	Plafond Plafond Poutrelles Béton Hourdis Briques brutes - UR31	Béton et Brique	Brut				Absence de revêtement
	Sol	Plancher Plancher dalles de sol vinyles - UR03	Béton	Dalles de sol vinyles				Absence de revêtement
272	Toutes zones	Plinthes Plinthes Bois peintes - UR08	Bois	Peinture	HD	0,1	0,1	
	Toutes zones	Poteau Poteau béton brut - UR107	Béton	Brut				Absence de revêtement
<b>Nombre total d'unités de repérage</b>			<b>15</b>					
<b>Commentaire sur le local</b>			<b>Néant</b>					

Esc Bureaux E-N (RDC)								
N°	Zone	Unité de repérage	Substrat	Revêtement apparent	Localisation	Valeur mesurée (mg/cm²)	Incertitude de mesure élargie mg/cm²	Observations
274	A	Murs Murs distribution plaques de plâtre - UR101	Plaques de plâtre	Peinture	HD	0,1	0,1	
275	A	Porte Portes intérieures bois peintes - Dormant - UR56	Bois	Peinture	HD	0,09	0,1	
276	A	Porte Portes intérieures bois peintes - Ouvrant - UR57	Bois	Peinture	HD	0,1	0,1	
	D	Murs Murs Distribution Béton Brut - UR17	Béton	Toile de verre peinte				Absence de revêtement
277	Plafond	Plafond Plafond plaque des plâtre - UR109	Plâtre	Tapisserie	HD	0,08	0,1	
278	Sol	Escalier Escalier - Balustre et Main Courante Métal Peint - UR89	Métal	Peinture	HD	0,06	0,1	
	Sol	Escalier Escalier - Contre-Marches Travertin - UR88	Travertin	Brut				Absence de revêtement



N°	Zone	Unité de repérage	Substrat	Revêtement apparent	Localisation	Valeur mesurée (mg/cm²)	Incertitude de mesure élargie mg/cm²	Observations
	Sol	Escalier Escalier - Marches Travertin - UR87	Travertin	Brut				Absence de revêtement
	Sol	Plancher Plancher Travertin - UR09	Travertin	Brut				Absence de revêtement
	Toutes zones	Plinthes Plinthes Travertin - UR10	Travertin	Brut				Absence de revêtement
<b>Nombre total d'unités de repérage</b>			<b>10</b>					
<b>Commentaire sur le local</b>			<b>Néant</b>					

L. ss esc n°4 (RDC)								
N°	Zone	Unité de repérage	Substrat	Revêtement apparent	Localisation	Valeur mesurée (mg/cm²)	Incertitude de mesure élargie mg/cm²	Observations
279	B	Mur Murs distribution plaques de plâtre - UR101	Béton	Peinture	HD	0,1	0,1	
	C	Mur Murs Distribution Béton Brut - UR17	Béton	Brut				Absence de revêtement
	Plafond	Plafond Plafond Béton Brut - UR28	Béton	Brut				Absence de revêtement
	Sol	Plancher Plancher béton brut - UR05	Béton	Brut				Absence de revêtement
<b>Nombre total d'unités de repérage</b>			<b>4</b>					
<b>Commentaire sur le local</b>			<b>Néant</b>					

Stockage 2 (RDC)								
N°	Zone	Unité de repérage	Substrat	Revêtement apparent	Localisation	Valeur mesurée (mg/cm²)	Incertitude de mesure élargie mg/cm²	Observations
	A	Poteau Poteau béton brut - UR107	Béton	Brut				Absence de revêtement
280	C	Murs Murs distribution plaques de plâtre - UR101	Plâtre	Peinture	HD	0,08	0,1	
283	C	Plinthes Plinthes Bois peintes - UR08	Bois	Peinture	HD	0,25	0,1	
281	C	Porte n°1 Portes intérieures bois peintes - Dormant - UR56	Bois	Peinture	HD	0,32	0,1	
282	C	Porte n°1 Portes intérieures bois peintes - Ouvrant - UR57	Bois	Peinture	HD	0,19	0,1	
	D	Fenêtre Fenêtre fixes aluminium brutes - Dormants - UR108	Métal	Brut				Absence de revêtement
284	E	Murs Cloisons Distribution Bois Peint - UR21	Bois	Peinture	HD	0,3	0,1	
285	Plafond	Faux-plafond Faux-plafond Plaques Minérales - UR30	Laine minérale ou cellulosique	Peinture	HD	0,49	0,1	
	Plafond	Plafond Plafond Poutrelles Béton Hourdis Briques brutes - UR31	Béton et Brique	Brut				Absence de revêtement
	Sol	Plancher Plancher Travertin - UR09	Travertin	Brut				Absence de revêtement

N°	Zone	Unité de repérage	Substrat	Revêtement apparent	Localisation	Valeur mesurée (mg/cm²)	Incertitude de mesure élargie mg/cm²	Observations
	Toutes zones	Plinthes Plinthes Travertin - UR10	Travertin	Brut				Absence de revêtement
<b>Nombre total d'unités de repérage</b>		<b>11</b>						
<b>Commentaire sur le local</b>		<b>Néant</b>						

Bureau 09 (RDC)								
N°	Zone	Unité de repérage	Substrat	Revêtement apparent	Localisation	Valeur mesurée (mg/cm²)	Incertitude de mesure élargie mg/cm²	Observations
287	A	Murs Cloisons Distribution Bois Peint - UR21	Bois	Peinture	HD	0,1	0,1	
289	A	Porte Portes intérieures bois peintes - Dormant - UR56	Bois	Peinture	HD	0,4	0,1	
290	A	Porte Portes intérieures bois peintes - Ouvrant - UR57	Bois	Peinture	HD	0,07	0,1	
	B	Fenêtre Fenêtre fixes aluminium brutes - Dormants - UR108	Métal	Brut				Absence de revêtement
286	C	Murs Murs distribution plaques de plâtre - UR101	Plâtre	Peinture	HD	0,07	0,1	
288	Plafond	Faux-plafond Faux-plafond Plaques Minérales - UR30	Laine minérale ou cellulosique	Peinture	HD	0,11	0,1	
	Plafond	Plafond Plafond Poutrelles Béton Hourdis Briques brutes - UR31	Béton et Brique	Brut				Absence de revêtement
	Sol	Plancher Plancher Travertin - UR09	Travertin	Brut				Absence de revêtement
<b>Nombre total d'unités de repérage</b>		<b>8</b>						
<b>Commentaire sur le local</b>		<b>Néant</b>						

Circulation (RDC)								
N°	Zone	Unité de repérage	Substrat	Revêtement apparent	Localisation	Valeur mesurée (mg/cm²)	Incertitude de mesure élargie mg/cm²	Observations
296	A	Porte n°2 Portes intérieures bois peintes - Dormant - UR56	Bois	Peinture	HD	0,07	0,1	
297	A	Porte n°2 Portes intérieures bois peintes - Ouvrant - UR57	Bois	Peinture	HD	0,18	0,1	
	D	Mur Murs Distribution Béton Brut - UR17	Béton	Peinture				Absence de revêtement
293	E	Fenêtre n°2 Fenêtres anciennes Métal Peintes - Dormants et Ouvrants Extérieurs - UR37	Métal	Peinture	HD	0,06	0,1	
294	E	Fenêtre n°2 Fenêtres anciennes Métal Peintes - Dormants et Ouvrants Intérieurs - UR38	Métal	Peinture	HD	0,08	0,1	
298	E	Murs Murs Extérieurs Enduits - UR13	Béton	Enduit peint	HD	0,07	0,1	
	E	Poteau Poteau béton brut - UR107	Béton	Brut				Absence de revêtement

N°	Zone	Unité de repérage	Substrat	Revêtement apparent	Localisation	Valeur mesurée (mg/cm²)	Incertitude de mesure élargie mg/cm²	Observations
295	F	Porte n°1 Portes coupe feu bois peintes - Dormant et Ouvrants Intérieurs- UR92	Bois	Peinture	HD	0,09	0,1	
	G	Fenêtre n°1 Fenêtre fixes aluminium brutes - Dormants - UR108	Métal	Brut				Absence de revêtement
291	G	Murs Murs distribution plaques de plâtre - UR101	Plâtre	Peinture	HD	0,08	0,1	
292	Plafond	Faux-plafond Faux-plafond Plaques Minérales - UR30	Laine minérale ou cellulosique	Peinture	HD	0,09	0,1	
	Plafond	Plafond Plafond Poutrelles Béton Hourdis Briques brutes - UR31	Béton et Brique	Brut				Absence de revêtement
	Sol	Plancher Plancher Travertin - UR09	Travertin	Brut				Absence de revêtement
	Toutes zones	Plinthes Plinthes Travertin - UR10	Travertin	Brut				Absence de revêtement
<b>Nombre total d'unités de repérage</b>			<b>14</b>					
<b>Commentaire sur le local</b>			<b>Néant</b>					

Esc Bureaux E-S (RDC)								
N°	Zone	Unité de repérage	Substrat	Revêtement apparent	Localisation	Valeur mesurée (mg/cm²)	Incertitude de mesure élargie mg/cm²	Observations
	D	Murs Murs Distribution Béton Brut - UR17	Béton					Absence de revêtement
299	Plafond	Faux-plafond Faux-plafond Plaques Minérales - UR30	Laine minérale ou cellulosique	Peinture	HD	0,45	0,1	
	Plafond	Plafond Plafond Poutrelles Béton Hourdis Briques brutes - UR31	Béton et Brique	Brut				Absence de revêtement
300	Sol	Escalier Escalier - Balustre et Main Courante Métal Peint - UR89	Métal	Peinture	HD	0,48	0,1	
	Sol	Escalier Escalier - Contre-Marches Travertin - UR88	Travertin	Brut				Absence de revêtement
	Sol	Escalier Escalier - Marches Travertin - UR87	Travertin	Brut				Absence de revêtement
<b>Nombre total d'unités de repérage</b>			<b>6</b>					
<b>Commentaire sur le local</b>			<b>Néant</b>					

Escalier Est RDC (RDC)								
N°	Zone	Unité de repérage	Substrat	Revêtement apparent	Localisation	Valeur mesurée (mg/cm²)	Incertitude de mesure élargie mg/cm²	Observations
305	A	Murs Murs distribution plaques de plâtre - UR101	Plaques de plâtre	Peinture	HD	0,1	0,1	
306	A	Porte Portes coupe feu bois peintes - Dormant et Ouvrants Intérieurs- UR92	Bois	Peinture	HD	0,14	0,1	
	C	Fenêtre n°1 Fenêtres PVC Hautes - Dormant Extérieurs - UR50	PVC	Brut				Absence de revêtement

N°	Zone	Unité de repérage	Substrat	Revêtement apparent	Localisation	Valeur mesurée (mg/cm²)	Incertitude de mesure élargie mg/cm²	Observations
	C	Fenêtre n°2 Fenêtres PVC Hautes - Dormant Intérieurs - UR51	PVC	Brut				Absence de revêtement
301	C	Mur Murs Extérieurs Enduits - UR13	Béton	Enduit peint	HD	0,1	0,1	
302	D	Murs Murs Distribution Enduits - UR11	Béton	Enduit Ciment peint	HD	0,13	0,1	
303	Plafond	Plafond Plafond Enduit Peint - UR27	Plâtre	Peinture	HD	0,07	0,1	
304	Sol	Escalier Escalier - Balustre et Main Courante Métal Peint - UR89	Métal	Peinture	HD	0,35	0,1	
	Sol	Escalier Escalier - Contre-Marches Travertin - UR88	Travertin	Brut				Absence de revêtement
	Sol	Escalier Escalier - Marches Travertin - UR87	Travertin	Brut				Absence de revêtement
<b>Nombre total d'unités de repérage</b>			<b>10</b>					
<b>Commentaire sur le local</b>			<b>Néant</b>					

#### Escalier Ouest RDC (RDC)

N°	Zone	Unité de repérage	Substrat	Revêtement apparent	Localisation	Valeur mesurée (mg/cm²)	Incertitude de mesure élargie mg/cm²	Observations
308	A	Murs Murs distribution plaques de plâtre - UR101	Plaques de plâtre	Peinture	HD	0,07	0,1	
310	A	Porte Portes coupe feu bois peintes - Dormant et Ouvrants Intérieurs - UR92	Bois	Peinture	HD	0,07	0,1	
307	A	Porte-fenêtre n°4 Porte-fenêtres intérieure battantes Métal Peinte - Dormant et Ouvrant Intérieur - UR102	Métal	Peinture	HD	0,29	0,1	
309	D	Murs Murs Distribution Béton Peint - UR20	Béton	Peinture	HD	0,23	0,1	
311	Plafond	Plafond Plafond Enduit Peint - UR27	Plâtre	Toile de verre peinte	HD	0,08	0,1	
312	Sol	Escalier Escalier - Balustre et Main Courante Métal Peint - UR89	Métal	Peinture	HD	0,06	0,1	
	Sol	Escalier Escalier - Contre-Marches Travertin - UR88	Travertin	Brut				Absence de revêtement
	Sol	Escalier Escalier - Marches Travertin - UR87	Travertin	Brut				Absence de revêtement
	Sol	Plancher Plancher Travertin - UR09	Travertin	Brut				Absence de revêtement
	Toutes zones	Plinthes Plinthes Travertin - UR10	Travertin	Brut				Absence de revêtement
<b>Nombre total d'unités de repérage</b>			<b>10</b>					
<b>Commentaire sur le local</b>			<b>Néant</b>					

#### Local Imprimante (RDC)

N°	Zone	Unité de repérage	Substrat	Revêtement apparent	Localisation	Valeur mesurée (mg/cm²)	Incertitude de mesure élargie mg/cm²	Observations
314	A	Murs Murs distribution plaques de plâtre - UR101	Plâtre	Peinture	HD	0,19	0,1	
313	A	Porte n°1 Portes coupe feu bois peintes - Dormant et Ouvrants Intérieurs- UR92	Bois	Peinture	HD	0,35	0,1	
318	B	Conduits Plomberies Chauffage central petit diam - UR64	Métal	Peinture	HD	0,1	0,1	
316	B	Porte n°2 Portes intérieures bois peintes - Dormant - UR56	Bois	Peinture	HD	0,08	0,1	
317	B	Porte n°2 Portes intérieures bois peintes - Ouvrant - UR57	Bois	Peinture	HD	0,08	0,1	
319	B	Radiateur Radiateur Métal et Peinture - UR61	Métal	Peinture	HD	0,36	0,1	
315	D	Murs Murs Distribution Enduits - UR11		Enduit peint	HD	0,28	0,1	
320	Plafond	Faux-plafond Faux-plafond Plaques Minérales - UR30	Laine minérale ou cellulosique	Peinture	HD	0,43	0,1	
321	Plafond	Plafond Plafond Enduit Peint - UR27	Béton	Enduit peint	HD	0,04	0,1	
	Sol	Plancher Plancher sols vinyls - UR02	Béton	Revêtement vinylique				Absence de revêtement
322	Toutes zones	Plinthes Plinthes Bois peintes - UR08	Bois	Peinture	HD	0,02	0,1	
<b>Nombre total d'unités de repérage</b>			<b>11</b>					
<b>Commentaire sur le local</b>			<b>Néant</b>					

Dégagement Ouest (RDC)								
N°	Zone	Unité de repérage	Substrat	Revêtement apparent	Localisation	Valeur mesurée (mg/cm²)	Incertitude de mesure élargie mg/cm²	Observations
324	A	Murs Murs Distribution Enduits - UR11		Enduit peint	HD	0,11	0,1	
325	A	Porte n°2 Portes intérieures bois peintes - Dormant - UR56	Bois	Peinture	HD	0,45	0,1	
326	A	Porte n°2 Portes intérieures bois peintes - Ouvrant - UR57	Bois	Peinture	HD	0,05	0,1	
323	D	Murs Murs distribution plaques de plâtre - UR101	Plâtre	Peinture	HD	0,44	0,1	
327	Plafond	Faux-plafond Faux-plafond Plaques Minérales - UR30	Laine minérale ou cellulosique	Peinture	HD	0,39	0,1	
328	Plafond	Plafond Plafond Enduit Peint - UR27	Béton	Enduit peint	HD	0,06	0,1	
	Sol	Plancher Plancher sols vinyls - UR02	Béton	Revêtement vinylique				Absence de revêtement
329	Toutes zones	Plinthes Plinthes Bois peintes - UR08	Bois	Peinture	HD	0,09	0,1	
<b>Nombre total d'unités de repérage</b>			<b>8</b>					
<b>Commentaire sur le local</b>			<b>Néant</b>					

## Bureau 1 (RDC)

N°	Zone	Unité de repérage	Substrat	Revêtement apparent	Localisation	Valeur mesurée (mg/cm²)	Incertitude de mesure élargie mg/cm²	Observations
334	A	Porte n°2 Portes intérieures bois peintes - Dormant - UR56	Bois	Peinture	HD	0,4	0,1	
335	A	Porte n°2 Portes intérieures bois peintes - Ouvrant - UR57	Bois	Peinture	HD	0,09	0,1	
331	B	Murs Murs Distribution Enduits - UR12	Plâtre	Peinture	HD	1	0,1	
332	C	Conduits Plomberies Chauffage central petit diam - UR65	Métal	Peinture	HD	6,5	0,1	
	C	Fenêtre n°1 Fenêtres PVC - Dormants Extérieurs - UR42	PVC	Brut				Absence de revêtement
	C	Fenêtre n°1 Fenêtres PVC - Dormants Intérieurs - UR43	PVC	Brut				Absence de revêtement
	C	Fenêtre n°1 Fenêtres PVC - Ouvrants Extérieurs - UR44	PVC	Brut				Absence de revêtement
	C	Fenêtre n°1 Fenêtres PVC - Ouvrants intérieurs - UR45	PVC	Brut				Absence de revêtement
330	C	Murs Murs Extérieurs Enduits - UR14	Béton	Enduit Peint	HD	1,3	0,1	
333	C	Radiateur Radiateur Fonte et Peinture - UR60	Métal	Peinture	HD	1,5	0,1	
339	D	Poteau Poteaux Enduits - UR23	Béton	Enduit Peint	HD	0,9	0,1	
336	Plafond	Faux-plafond Faux-plafond Plaques Minérales - UR30	Laine minérale ou cellulosique	Peinture	HD	0,2	0,1	
337	Plafond	Plafond Plafond Enduit Peint - UR27	Béton	Enduit peint	HD	0,07	0,1	
	Sol	Plancher Plancher sols vinyls - UR02	Béton	Revêtement vinylique				Absence de revêtement
338	Toutes zones	Plinthes Plinthes Bois peintes - UR08	Bois	Peinture	HD	0,1	0,1	
<b>Nombre total d'unités de repérage</b>			<b>15</b>					
<b>Commentaire sur le local</b>			<b>Néant</b>					

Bureau 2 (RDC)								
N°	Zone	Unité de repérage	Substrat	Revêtement apparent	Localisation	Valeur mesurée (mg/cm²)	Incertitude de mesure élargie mg/cm²	Observations
340	A	Porte Portes intérieures bois peintes - Dormant - UR56	Bois	Peinture	HD	0,36	0,1	
341	A	Porte Portes intérieures bois peintes - Ouvrant - UR57	Bois	Peinture	HD	0,35	0,1	
342	B	Murs Murs Distribution Enduits - UR11	Plâtre	Peinture	HD	0,32	0,1	
344	C	Conduits Plomberies Chauffage central petit diam - UR64	Métal	Peinture	HD	0,08	0,1	
	C	Fenêtre Fenêtres PVC - Dormants Extérieurs - UR42	PVC	Brut				Absence de revêtement
	C	Fenêtre Fenêtres PVC - Dormants Intérieurs - UR43	PVC	Brut				Absence de revêtement
	C	Fenêtre Fenêtres PVC - Ouvrants Extérieurs - UR44	PVC	Brut				Absence de revêtement
	C	Fenêtre Fenêtres PVC - Ouvrants intérieurs - UR45	PVC	Brut				Absence de revêtement

N°	Zone	Unité de repérage	Substrat	Revêtement apparent	Localisation	Valeur mesurée (mg/cm²)	Incertitude de mesure élargie mg/cm²	Observations
343	C	Murs Murs Extérieurs Enduits - UR13	Béton	Enduit Peint	HD	0,08	0,1	
345	C	Radiateur Radiateur Fonte et Peinture - UR59	Métal	Peinture	HD	0,1	0,1	
346	Plafond	Faux-plafond Faux-plafond Plaques Minérales - UR30	Laine minérale ou cellulosique	Peinture	HD	0,18	0,1	
347	Plafond	Plafond Plafond Enduit Peint - UR27	Béton	Enduit peint	HD	0,44	0,1	
	Sol	Plancher Plancher sols vinyls - UR02	Béton	Revêtement vinylique				Absence de revêtement
348	Toutes zones	Plinthes Plinthes Bois peintes - UR08	Bois	Peinture	HD	0,36	0,1	
<b>Nombre total d'unités de repérage</b>			<b>14</b>					
<b>Commentaire sur le local</b>			<b>Néant</b>					

Bureau 3 (RDC)								
N°	Zone	Unité de repérage	Substrat	Revêtement apparent	Localisation	Valeur mesurée (mg/cm²)	Incertitude de mesure élargie mg/cm²	Observations
351	A	Murs Murs Distribution Enduits - UR11	Plâtre	Peinture	HD	0,1	0,1	
349	A	Porte Portes intérieures bois peintes - Dormant - UR56	Bois	Peinture	HD	0,42	0,1	
350	A	Porte Portes intérieures bois peintes - Ouvrant - UR57	Bois	Peinture	HD	0,1	0,1	
353	C	Conduits Plomberies Chauffage central petit diam - UR65	Métal	Peinture	HD	5,7	0,1	
	C	Fenêtre Fenêtres PVC - Dormants Extérieurs - UR42	PVC	Brut				Absence de revêtement
	C	Fenêtre Fenêtres PVC - Dormants Intérieurs - UR43	PVC	Brut				Absence de revêtement
	C	Fenêtre Fenêtres PVC - Ouvrants Extérieurs - UR44	PVC	Brut				Absence de revêtement
	C	Fenêtre Fenêtres PVC - Ouvrants intérieurs - UR45	PVC	Brut				Absence de revêtement
352	C	Murs Murs Extérieurs Enduits - UR13	Béton	Enduit Peint	HD	0,24	0,1	
354	C	Radiateur Radiateur Fonte et Peinture - UR59	Métal	Peinture	HD	0,03	0,1	
358	D	Murs Murs distribution plaques de plâtre - UR101	Plaques de plâtre	Toile de verre peinte	HD	0,06	0,1	
355	Plafond	Faux-plafond Faux-plafond Plaques Minérales - UR30	Laine minérale ou cellulosique	Peinture	HD	0,46	0,1	
356	Plafond	Plafond Plafond Enduit Peint - UR27	Béton	Enduit peint	HD	0,1	0,1	
	Sol	Plancher Plancher sols vinyls - UR02	Béton	Revêtement vinylique				Absence de revêtement
357	Toutes zones	Plinthes Plinthes Bois peintes - UR08	Bois	Peinture	HD	0,08	0,1	
<b>Nombre total d'unités de repérage</b>			<b>15</b>					
<b>Commentaire sur le local</b>			<b>Néant</b>					

### Bureau 4 (assistante) (RDC)

N°	Zone	Unité de repérage	Substrat	Revêtement apparent	Localisation	Valeur mesurée (mg/cm²)	Incertitude de mesure élargie mg/cm²	Observations
362	A	Porte Portes intérieures bois peintes - Dormant - UR56	Bois	Peinture	HD	0,25	0,1	
363	A	Porte Portes intérieures bois peintes - Ouvrant - UR57	Bois	Peinture	HD	0,06	0,1	
361	B	Murs Murs distribution plaques de plâtre - UR101	Plaques de plâtre	Toile de verre peinte	HD	0,09	0,1	
364	C	Conduits Plomberies Chauffage central petit diam - UR65	Métal	Peinture	HD	9,1	0,1	
	C	Fenêtre Fenêtres PVC - Dormants Extérieurs - UR42	PVC	Brut				Absence de revêtement
	C	Fenêtre Fenêtres PVC - Dormants Intérieurs - UR43	PVC	Brut				Absence de revêtement
	C	Fenêtre Fenêtres PVC - Ouvrants Extérieurs - UR44	PVC	Brut				Absence de revêtement
	C	Fenêtre Fenêtres PVC - Ouvrants intérieurs - UR45	PVC	Brut				Absence de revêtement
360	C	Murs Murs Extérieurs Enduits - UR13	Béton	Enduit Peint	HD	0,06	0,1	
365	C	Radiateur Radiateur Fonte et Peinture - UR59	Métal	Peinture	HD	0,1	0,1	
359	D	Murs Murs Distribution Enduits - UR11	Plâtre	Peinture	HD	0,1	0,1	
366	Plafond	Faux-plafond Faux-plafond Plaques Minérales - UR30	Laine minérale ou cellulosique	Peinture	HD	0,27	0,1	
367	Plafond	Plafond Plafond Enduit Peint - UR27	Béton	Enduit peint	HD	0,44	0,1	
	Sol	Plancher Plancher sols vinyls - UR02	Béton	Revêtement vinylique				Absence de revêtement
368	Toutes zones	Plinthes Plinthes Bois peintes - UR08	Bois	Peinture	HD	0,1	0,1	
<b>Nombre total d'unités de repérage</b>			<b>15</b>					
<b>Commentaire sur le local</b>			<b>Néant</b>					

WC (RDC)								
N°	Zone	Unité de repérage	Substrat	Revêtement apparent	Localisation	Valeur mesurée (mg/cm²)	Incertitude de mesure élargie mg/cm²	Observations
369	A	Porte Portes intérieures bois peintes - Dormant - UR56	Bois	Peinture	HD	0,41	0,1	
370	A	Porte Portes intérieures bois peintes - Ouvrant - UR57	Bois	Peinture	HD	0,09	0,1	
373	B	Conduits Plomberies Chauffage central petit diam - UR64	Métal	Peinture	HD	0,08	0,1	
371	B	Murs Murs distribution plaques de plâtre - UR101	Plaques de plâtre	Toile de verre peinte	HD	0,15	0,1	
374	B	Radiateur Radiateur Métal et Peinture - UR61	Métal	Peinture	HD	0,02	0,1	
372	C	Murs Murs sur extérieur plaques de plâtre - UR100	Plâtre	Toile de verre peinte	HD	0,09	0,1	
375	Plafond	Faux-plafond Faux-plafond Plaques Minérales - UR30	Laine minérale ou cellulosique	Peinture	HD	0,09	0,1	
376	Plafond	Plafond Plafond Enduit Peint - UR27	Béton et Brique	Enduit peint	HD	0,08	0,1	
	Sol	Plancher Plancher Carrelage - UR01	Béton	Carrelage				Absence de revêtement



Nombre total d'unités de repérage	9
Commentaire sur le local	Néant

### Cuisine (RDC)

N°	Zone	Unité de repérage	Substrat	Revêtement apparent	Localisation	Valeur mesurée (mg/cm²)	Incertitude de mesure élargie mg/cm²	Observations
377	A	Porte Portes intérieures bois peintes - Dormant - UR56	Bois	Peinture	HD	0,29	0,1	
378	A	Porte Portes intérieures bois peintes - Ouvrant - UR57	Bois	Peinture	HD	0,08	0,1	
381	B	Murs Murs distribution plaques de plâtre - UR101	Plaques de plâtre	Toile de verre peinte	HD	0,07	0,1	
385	E	Murs Murs Distribution Enduits - UR11	Plâtre	Peinture	HD	0,36	0,1	
379	G	Conduits Plomberies Chauffage central petit diam - UR64	Métal	Peinture	HD	0,19	0,1	
382	G	Murs Murs sur extérieur plaques de plâtre - UR100	Plâtre	Toile de verre peinte	HD	0,04	0,1	
380	G	Radiateur Radiateur Métal et Peinture - UR61	Métal	Peinture	HD	0,28	0,1	
383	Plafond	Faux-plafond Faux-plafond Plaques Minérales - UR30	Laine minérale ou cellulosique	Peinture	HD	0,07	0,1	
384	Plafond	Plafond Plafond Enduit Peint - UR27	Béton et Brique	Enduit peint	HD	0,11	0,1	
	Sol	Plancher Plancher Carrelage - UR01	Béton	Carrelage				Absence de revêtement
386	Toutes zones	Poteau Poteaux Enduits - UR22	Béton	Enduit Peint	HD	0,49	0,1	

Nombre total d'unités de repérage	11
Commentaire sur le local	Néant

### Bureau 5 (service social) (RDC)

N°	Zone	Unité de repérage	Substrat	Revêtement apparent	Localisation	Valeur mesurée (mg/cm²)	Incertitude de mesure élargie mg/cm²	Observations
389	A	Murs Murs distribution plaques de plâtre - UR101	Plaques de plâtre	Toile de verre peinte	HD	0,1	0,1	
387	A	Porte Portes intérieures bois peintes - Dormant - UR56	Bois	Peinture	HD	0,19	0,1	
388	A	Porte Portes intérieures bois peintes - Ouvrant - UR57	Bois	Peinture	HD	0,06	0,1	
391	D	Conduits Plomberies Chauffage central petit diam - UR65	Métal	Peinture	HD	5,4	0,1	
	D	Fenêtre Fenêtres PVC - Dormants Extérieurs - UR42	PVC	Brut				Absence de revêtement
	D	Fenêtre Fenêtres PVC - Dormants Intérieurs - UR43	PVC	Brut				Absence de revêtement
	D	Fenêtre Fenêtres PVC - Ouvrants Extérieurs - UR44	PVC	Brut				Absence de revêtement
	D	Fenêtre Fenêtres PVC - Ouvrants Intérieurs - UR45	PVC	Brut				Absence de revêtement
390	D	Murs Murs Extérieurs Enduits - UR13	Béton	Enduit Peint	HD	0,1	0,1	
392	D	Radiateur Radiateur Fonte et Peinture - UR59	Métal	Peinture	HD	0,1	0,1	

N°	Zone	Unité de repérage	Substrat	Revêtement apparent	Localisation	Valeur mesurée (mg/cm²)	Incertitude de mesure élargie mg/cm²	Observations
393	Plafond	Faux-plafond Faux-plafond Plaques Minérales - UR30	Laine minérale ou cellulosique	Peinture	HD	0,11	0,1	
394	Plafond	Plafond Plafond Enduit Peint - UR27	Béton	Enduit peint	HD	0,16	0,1	
	Sol	Plancher Plancher sols vinyls - UR02	Béton	Revêtement vinylique				Absence de revêtement
395	Toutes zones	Plinthes Plinthes Bois peintes - UR08	Bois	Peinture	HD	0,07	0,1	
<b>Nombre total d'unités de repérage</b>			<b>14</b>					
<b>Commentaire sur le local</b>			<b>Néant</b>					

Bureau 6 (RDC)								
N°	Zone	Unité de repérage	Substrat	Revêtement apparent	Localisation	Valeur mesurée (mg/cm²)	Incertitude de mesure élargie mg/cm²	Observations
396	A	Murs Murs distribution plaques de plâtre - UR101	Plaques de plâtre	Toile de verre peinte	HD	0,12	0,1	
398	A	Porte Portes intérieures bois peintes - Dormant - UR56	Bois	Peinture	HD	0,08	0,1	
399	A	Porte Portes intérieures bois peintes - Ouvrant - UR57	Bois	Peinture	HD	0,09	0,1	
400	C	Conduits Plomberies Chauffage central petit diam - UR65	Métal	Peinture	HD	4,2	0,1	
	C	Fenêtre Fenêtres PVC - Dormants Extérieurs - UR42	PVC	Brut				Absence de revêtement
	C	Fenêtre Fenêtres PVC - Dormants Intérieurs - UR43	PVC	Brut				Absence de revêtement
	C	Fenêtre Fenêtres PVC - Ouvrants Extérieurs - UR44	PVC	Brut				Absence de revêtement
	C	Fenêtre Fenêtres PVC - Ouvrants intérieurs - UR45	PVC	Brut				Absence de revêtement
397	C	Murs Murs Extérieurs Enduits - UR13	Béton	Enduit Peint	HD	0,09	0,1	
401	C	Radiateur Radiateur Fonte et Peinture - UR59	Métal	Peinture	HD	0,08	0,1	
405	D	Murs Murs Distribution Enduits - UR11	Plâtre	Peinture	HD	0,1	0,1	
402	Plafond	Faux-plafond Faux-plafond Plaques Minérales - UR30	Laine minérale ou cellulosique	Peinture	HD	0,49	0,1	
403	Plafond	Plafond Plafond Enduit Peint - UR27	Béton	Enduit peint	HD	0,1	0,1	
	Sol	Plancher Plancher sols vinyls - UR02	Béton	Revêtement vinylique				Absence de revêtement
404	Toutes zones	Plinthes Plinthes Bois peintes - UR08	Bois	Peinture	HD	0,35	0,1	
<b>Nombre total d'unités de repérage</b>			<b>15</b>					
<b>Commentaire sur le local</b>			<b>Néant</b>					

### Salle de Réunion n°1 (RDC)

N°	Zone	Unité de repérage	Substrat	Revêtement apparent	Localisation	Valeur mesurée (mg/cm²)	Incertitude de mesure élargie mg/cm²	Observations
409	A	Porte Portes intérieures bois peintes - Dormant - UR56	Bois	Peinture	HD	0,1	0,1	
410	A	Porte Portes intérieures bois peintes - Ouvrant - UR57	Bois	Peinture	HD	0,08	0,1	
416	B	Poteau n°2 Poteaux Enduits - UR23	Béton	Enduit Peint	HD	4,6	0,1	
411	C	Conduits Plomberies Chauffage central petit diam - UR65	Métal	Peinture	HD	4,8	0,1	
	C	Fenêtre Fenêtres PVC - Dormants Extérieurs - UR42	PVC	Brut				Absence de revêtement
	C	Fenêtre Fenêtres PVC - Dormants Intérieurs - UR43	PVC	Brut				Absence de revêtement
	C	Fenêtre Fenêtres PVC - Ouvrants Extérieurs - UR44	PVC	Brut				Absence de revêtement
	C	Fenêtre Fenêtres PVC - Ouvrants intérieurs - UR45	PVC	Brut				Absence de revêtement
407	C	Murs Murs Extérieurs Enduits - UR13	Béton	Enduit Peint	HD	0,5	0,1	
412	C	Radiateur Radiateur Fonte et Peinture - UR59	Métal	Peinture	HD	0,02	0,1	
408	D	Murs Murs Distribution Enduits - UR11	Plâtre	Peinture	HD	0,27	0,1	
406	D	Poteau n°1 Poteaux Enduits - UR22	Béton	Enduit Peint	HD	0,02	0,1	
413	Plafond	Faux-plafond Faux-plafond Plaques Minérales - UR30	Laine minérale ou cellulosique	Peinture	HD	0,32	0,1	
414	Plafond	Plafond Plafond Enduit Peint - UR27	Béton	Enduit peint	HD	0,07	0,1	
	Sol	Plancher Plancher sols vinyls - UR02	Béton	Revêtement vinylique				Absence de revêtement
415	Toutes zones	Plinthes Plinthes Bois peintes - UR08	Bois	Peinture	HD	0,46	0,1	

**Nombre total d'unités de repérage** 16

**Commentaire sur le local** Néant

#### Bureau 7 (RDC)

N°	Zone	Unité de repérage	Substrat	Revêtement apparent	Localisation	Valeur mesurée (mg/cm²)	Incertitude de mesure élargie mg/cm²	Observations
417	A	Murs Murs distribution plaques de plâtre - UR101	Plaques de plâtre	Toile de verre peinte	HD	0,07	0,1	
420	A	Porte Portes intérieures bois peintes - Dormant - UR56	Bois	Peinture	HD	0,46	0,1	
421	A	Porte Portes intérieures bois peintes - Ouvrant - UR57	Bois	Peinture	HD	0,09	0,1	
422	C	Conduits Plomberies Chauffage central petit diam - UR65	Métal	Peinture	HD	8,5	0,1	
	C	Fenêtre Fenêtres PVC - Dormants Extérieurs - UR42	PVC	Brut				Absence de revêtement
	C	Fenêtre Fenêtres PVC - Dormants Intérieurs - UR43	PVC	Brut				Absence de revêtement
	C	Fenêtre Fenêtres PVC - Ouvrants Extérieurs - UR44	PVC	Brut				Absence de revêtement
	C	Fenêtre Fenêtres PVC - Ouvrants intérieurs - UR45	PVC	Brut				Absence de revêtement

N°	Zone	Unité de repérage	Substrat	Revêtement apparent	Localisation	Valeur mesurée (mg/cm²)	Incertitude de mesure élargie mg/cm²	Observations
418	C	Murs Murs Extérieurs Enduits - UR14	Béton	Enduit Peint	HD	1	0,1	
423	C	Radiateur Radiateur Fonte et Peinture - UR60	Métal	Peinture	HD	1,4	0,1	
419	D	Murs Murs Distribution Enduits - UR12	Plâtre	Peinture	HD	1,2	0,1	
424	Plafond	Faux-plafond Faux-plafond Plaques Minérales - UR30	Laine minérale ou cellulosique	Peinture	HD	0,06	0,1	
425	Plafond	Plafond Plafond Enduit Peint - UR27	Béton	Enduit peint	HD	0,07	0,1	
	Sol	Plancher Plancher sols vinyls - UR02	Béton	Revêtement vinylique				Absence de revêtement
426	Toutes zones	Plinthes Plinthes Bois peintes - UR08	Bois	Peinture	HD	0,06	0,1	
Nombre total d'unités de repérage			15					
Commentaire sur le local			Néant					

Dgt ESC Ouest (RDC)								
N°	Zone	Unité de repérage	Substrat	Revêtement apparent	Localisation	Valeur mesurée (mg/cm²)	Incertitude de mesure élargie mg/cm²	Observations
428	A	Porte Portes intérieures bois peintes - Dormant - UR56	Bois	Peinture	HD	0,07	0,1	
429	A	Porte Portes intérieures bois peintes - Ouvrant - UR57	Bois	Peinture	HD	0,42	0,1	
	B	Murs Murs Distribution Béton Brut - UR17	Béton					Absence de revêtement
427	D	Murs Murs distribution plaques de plâtre - UR101	Plaques de plâtre	Peinture	HD	0,1	0,1	
430	Plafond	Faux-plafond Faux-plafond Plaques Minérales - UR30	Laine minérale ou cellulosique	Peinture	HD	0,11	0,1	
	Plafond	Plafond Plafond Poutrelles Béton Hourdis Briques brutes - UR31	Béton et Brique	Brut				Absence de revêtement
	Sol	Plancher Plancher Travertin - UR09	Travertin	Brut				Absence de revêtement
	Toutes zones	Plinthes Plinthes Travertin - UR10	Travertin	Brut				Absence de revêtement
Nombre total d'unités de repérage			8					
Commentaire sur le local			Néant					

Dgt ESC Est (RDC)								
N°	Zone	Unité de repérage	Substrat	Revêtement apparent	Localisation	Valeur mesurée (mg/cm²)	Incertitude de mesure élargie mg/cm²	Observations
431	A	Murs Murs distribution plaques de plâtre - UR101	Plaques de plâtre	Peinture	HD	0,1	0,1	
432	A	Porte Portes intérieures bois peintes - Dormant - UR56	Bois	Peinture	HD	0,06	0,1	
433	A	Porte Portes intérieures bois peintes - Ouvrant - UR57	Bois	Peinture	HD	0,1	0,1	

N°	Zone	Unité de repérage	Substrat	Revêtement apparent	Localisation	Valeur mesurée (mg/cm²)	Incertitude de mesure élargie mg/cm²	Observations
	D	Murs Murs Distribution Béton Brut - UR17	Béton					Absence de revêtement
434	Plafond	Faux-plafond Faux-plafond Plaques Minérales - UR30	Laine minérale ou cellulosique	Peinture	HD	0,06	0,1	
	Plafond	Plafond Plafond Poutrelles Béton Hourdis Briques brutes - UR31	Béton et Brique	Brut				Absence de revêtement
	Sol	Plancher Plancher Travertin - UR09	Travertin	Brut				Absence de revêtement
	Toutes zones	Plinthes Plinthes Travertin - UR10	Travertin	Brut				Absence de revêtement
<b>Nombre total d'unités de repérage</b>			<b>8</b>					
<b>Commentaire sur le local</b>			<b>Néant</b>					

Dégagement Est (RDC)								
N°	Zone	Unité de repérage	Substrat	Revêtement apparent	Localisation	Valeur mesurée (mg/cm²)	Incertitude de mesure élargie mg/cm²	Observations
437	A	Porte Portes intérieures bois peintes - Dormant - UR56	Bois	Peinture	HD	0,09	0,1	
438	A	Porte Portes intérieures bois peintes - Ouvrant - UR57	Bois	Peinture	HD	0,3	0,1	
435	B	Murs Murs Distribution Enduits - UR11		Enduit et tapisserie	HD	0,06	0,1	
436	C	Conduits Plomberies Chauffage central petit diam - UR64	Métal	Peinture	HD	0,13	0,1	
442	C	Radiateur Radiateur Fonte et Peinture - UR59	Métal	Peinture	HD	0,1	0,1	
439	Plafond	Faux-plafond Faux-plafond Plaques Minérales - UR30	Laine minérale ou cellulosique	Peinture	HD	0,05	0,1	
440	Plafond	Plafond Plafond Enduit Peint - UR27	Béton	Enduit peint	HD	0,36	0,1	
	Sol	Plancher Plancher sols vinyls - UR02	Béton	Revêtement vinylique				Absence de revêtement
441	Toutes zones	Plinthes Plinthes Bois peintes - UR08	Bois	Peinture	HD	0,11	0,1	
<b>Nombre total d'unités de repérage</b>			<b>9</b>					
<b>Commentaire sur le local</b>			<b>Néant</b>					

Salle de Pause (RDC)								
N°	Zone	Unité de repérage	Substrat	Revêtement apparent	Localisation	Valeur mesurée (mg/cm²)	Incertitude de mesure élargie mg/cm²	Observations
443	A	Murs Murs distribution plaques de plâtre - UR101	Plaques de plâtre	Toile de verre peinte	HD	0,12	0,1	
446	A	Porte Portes intérieures bois peintes - Dormant - UR56	Bois	Peinture	HD	0,06	0,1	
447	A	Porte Portes intérieures bois peintes - Ouvrant - UR57	Bois	Peinture	HD	0,09	0,1	
453	B	Conduits n°2 Plomberies Chauffage central petit diam - UR65	Métal	Peinture	HD	6,7	0,1	

N°	Zone	Unité de repérage	Substrat	Revêtement apparent	Localisation	Valeur mesurée (mg/cm²)	Incertitude de mesure élargie mg/cm²	Observations
454	C	Conduit Conduits descentes EU Fonte et Peinture - UR68	fonte	Peinture	HD	8,5	0,1	
448	C	Conduits n°1 Plomberies Chauffage central petit diam - UR65	Métal	Peinture	HD	4,3	0,1	
	C	Fenêtre Fenêtres PVC - Dormants Extérieurs - UR42	PVC	Brut				Absence de revêtement
	C	Fenêtre Fenêtres PVC - Dormants Intérieurs - UR43	PVC	Brut				Absence de revêtement
	C	Fenêtre Fenêtres PVC - Ouvrants Extérieurs - UR44	PVC	Brut				Absence de revêtement
	C	Fenêtre Fenêtres PVC - Ouvrants intérieurs - UR45	PVC	Brut				Absence de revêtement
444	C	Murs Murs Extérieurs Enduits - UR13	Béton	Enduit Peint	HD	0,22	0,1	
449	C	Radiateur Radiateur Fonte et Peinture - UR59	Métal	Peinture	HD	0,08	0,1	
445	D	Murs Murs Distribution Enduits - UR11	Plâtre	Peinture	HD	0,24	0,1	
450	Plafond	Faux-plafond Faux-plafond Plaques Minérales - UR30	Laine minérale ou cellulosique	Peinture	HD	0,1	0,1	
451	Plafond	Plafond Plafond Enduit Peint - UR27	Béton	Enduit peint	HD	0,06	0,1	
	Sol	Plancher Plancher sols vinyls - UR02	Béton	Revêtement vinylique				Absence de revêtement
452	Toutes zones	Plinthes Plinthes Bois peintes - UR08	Bois	Peinture	HD	0,33	0,1	
<b>Nombre total d'unités de repérage</b>		<b>17</b>						
<b>Commentaire sur le local</b>		<b>Néant</b>						

Bureau 8 (RDC)								
N°	Zone	Unité de repérage	Substrat	Revêtement apparent	Localisation	Valeur mesurée (mg/cm²)	Incertitude de mesure élargie mg/cm²	Observations
458	A	Porte Portes intérieures bois peintes - Dormant - UR56	Bois	Peinture	HD	0,42	0,1	
459	A	Porte Portes intérieures bois peintes - Ouvrant - UR57	Bois	Peinture	HD	0,09	0,1	
461	C	Conduits n°1 Plomberies Chauffage central petit diam - UR65	Métal	Peinture	HD	6,8	0,1	
	C	Fenêtre Fenêtres PVC - Dormants Extérieurs - UR42	PVC	Brut				Absence de revêtement
	C	Fenêtre Fenêtres PVC - Dormants Intérieurs - UR43	PVC	Brut				Absence de revêtement
	C	Fenêtre Fenêtres PVC - Ouvrants Extérieurs - UR44	PVC	Brut				Absence de revêtement
	C	Fenêtre Fenêtres PVC - Ouvrants intérieurs - UR45	PVC	Brut				Absence de revêtement
456	C	Murs Murs Extérieurs Enduits - UR13	Béton	Enduit Peint	HD	0,36	0,1	
463	C	Radiateur n°1 Radiateur Fonte et Peinture - UR59	Métal	Peinture	HD	0,1	0,1	
460	D	Conduits n°2 Plomberies Chauffage central petit diam - UR65	Métal	Peinture	HD	8	0,1	

N°	Zone	Unité de repérage	Substrat	Revêtement apparent	Localisation	Valeur mesurée (mg/cm²)	Incertitude de mesure élargie mg/cm²	Observations
457	D	Murs Murs Distribution Enduits - UR11	Plâtre	Peinture	HD	0,48	0,1	
462	D	Radiateur n°2 Radiateur Fonte et Peinture - UR59	Métal	Peinture	HD	0,1	0,1	
455	E	Murs Murs distribution plaques de plâtre - UR101	Plaques de plâtre	Toile de verre peinte	HD	0,07	0,1	
464	Plafond	Faux-plafond Faux-plafond Plaques Minérales - UR30	Laine minérale ou cellulosique	Peinture	HD	0,11	0,1	
465	Plafond	Plafond Plafond Enduit Peint - UR27	Béton	Enduit peint	HD	0,09	0,1	
	Sol	Plancher Plancher sols vinyls - UR02	Béton	Revêtement vinylique				Absence de revêtement
466	Toutes zones	Plinthes Plinthes Bois peintes - UR08	Bois	Peinture	HD	0,1	0,1	
Nombre total d'unités de repérage			17					
Commentaire sur le local			Néant					

Sde (RDC)								
N°	Zone	Unité de repérage	Substrat	Revêtement apparent	Localisation	Valeur mesurée (mg/cm²)	Incertitude de mesure élargie mg/cm²	Observations
467	A	Porte Portes intérieures bois peintes - Dormant - UR56	Bois	Peinture	HD	0,14	0,1	
468	A	Porte Portes intérieures bois peintes - Ouvrant - UR57	Bois	Peinture	HD	0,09	0,1	
	C	Murs Murs carrelés - UR104	Carrelage	Brut				Absence de revêtement
471	D	Conduits Plomberies Chauffage central petit diam - UR64	Métal	Peinture	HD	0,07	0,1	
472	D	Radiateur Radiateur Métal et Peinture - UR61	Métal	Peinture	HD	0,32	0,1	
469	Plafond	Faux-plafond Faux-plafond Plaques Minérales - UR30	Laine minérale ou cellulosique	Peinture	HD	0,12	0,1	
470	Plafond	Plafond Plafond Enduit Peint - UR27	Béton	Enduit peint	HD	0,33	0,1	
	Sol	Plancher Plancher Carrelage - UR01	Béton	Carrelage				Absence de revêtement
Nombre total d'unités de repérage			8					
Commentaire sur le local			Néant					

Bureau 9 (RDC)								
N°	Zone	Unité de repérage	Substrat	Revêtement apparent	Localisation	Valeur mesurée (mg/cm²)	Incertitude de mesure élargie mg/cm²	Observations
474	A	Murs Murs Distribution Enduits - UR11	Plâtre	Peinture	HD	0,32	0,1	
475	A	Porte Portes intérieures bois peintes - Dormant - UR56	Bois	Peinture	HD	0,46	0,1	
476	A	Porte Portes intérieures bois peintes - Ouvrant - UR57	Bois	Peinture	HD	0,17	0,1	

N°	Zone	Unité de repérage	Substrat	Revêtement apparent	Localisation	Valeur mesurée (mg/cm²)	Incertitude de mesure élargie mg/cm²	Observations
477	E	Conduits Plomberies Chauffage central petit diam - UR64	Métal	Peinture	HD	0,29	0,1	
	E	Fenêtre Fenêtres PVC - Dormants Extérieurs - UR42	PVC	Brut				Absence de revêtement
	E	Fenêtre Fenêtres PVC - Dormants Intérieurs - UR43	PVC	Brut				Absence de revêtement
	E	Fenêtre Fenêtres PVC - Ouvrants Extérieurs - UR44	PVC	Brut				Absence de revêtement
	E	Fenêtre Fenêtres PVC - Ouvrants intérieurs - UR45	PVC	Brut				Absence de revêtement
473	E	Murs Murs Extérieurs Enduits - UR13	Béton	Enduit Peint	HD	0,47	0,1	
478	E	Radiateur Radiateur Fonte et Peinture - UR59	Métal	Peinture	HD	0,09	0,1	
479	Plafond	Faux-plafond Faux-plafond Plaques Minérales - UR30	Laine minérale ou cellulosique	Peinture	HD	0,31	0,1	
480	Plafond	Plafond Plafond Enduit Peint - UR27	Béton	Enduit peint	HD	0,09	0,1	
	Sol	Plancher Plancher sols vinyls - UR02	Béton	Revêtement vinylique				Absence de revêtement
481	Toutes zones	Plinthes Plinthes Bois peintes - UR08	Bois	Peinture	HD	0,29	0,1	
<b>Nombre total d'unités de repérage</b>			<b>14</b>					
<b>Commentaire sur le local</b>			<b>Néant</b>					

ASC 1ER (R+1)								
N°	Zone	Unité de repérage	Substrat	Revêtement apparent	Localisation	Valeur mesurée (mg/cm²)	Incertitude de mesure élargie mg/cm²	Observations
482	B	Cloisons Cloison métal et peinture - UR97	Métal	Peinture	HD	0,06	0,1	
483	C	Portes n°1 Portes ascenseur - Dormant et Ouvrant métal peint - UR99	Métal	Peinture	HD	0,1	0,1	
484	Plafond	Plafond Plafond métal et peinture - UR98	Métal	Peinture	HD	0,06	0,1	
	Sol	Plancher Plancher métal - revêtement vinylique - UR96	Métal	Revêtement vinylique				Absence de revêtement
<b>Nombre total d'unités de repérage</b>			<b>4</b>					
<b>Commentaire sur le local</b>			<b>Néant</b>					

Dgt ASC 1ER (R+1)								
N°	Zone	Unité de repérage	Substrat	Revêtement apparent	Localisation	Valeur mesurée (mg/cm²)	Incertitude de mesure élargie mg/cm²	Observations
491	B	Conduits Plomberies Chauffage central petit diam - UR64	Métal	Peinture	HD	0,07	0,1	
485	B	Murs Murs Distribution Enduits - UR11		Enduit peint	HD	0,47	0,1	
492	B	Radiateur Radiateur Métal et Peinture - UR61	Métal	Peinture	HD	0,08	0,1	



N°	Zone	Unité de repérage	Substrat	Revêtement apparent	Localisation	Valeur mesurée (mg/cm²)	Incertitude de mesure élargie mg/cm²	Observations
487	C	Murs Murs Extérieurs Enduits - UR14	Béton	Enduit Peint	HD	0,49	0,1	
	C	Porte-fenêtre Fenêtres et Porte-fenêtres Fixes récente - Dormants Extérieurs - UR35	Métal	Peinture				Non accessible
486	C	Porte-fenêtre Fenêtres et Porte-fenêtres Fixes récente - Dormants Intérieurs - UR36	Métal	Peinture	HD	0,07	0,1	
488	Plafond	Faux-plafond Faux-plafond Plaques Minérales - UR30	Laine minérale ou cellulosique	Peinture	HD	0,06	0,1	
489	Plafond	Plafond Plafond Enduit Peint - UR27	Béton	Enduit peint	HD	0,1	0,1	
	Sol	Plancher Plancher sols vinyls - UR02	Béton	Revêtement vinylique				Absence de revêtement
490	Toutes zones	Plinthes Plinthes Bois peintes - UR08	Bois	Peinture	HD	0,18	0,1	
<b>Nombre total d'unités de repérage</b>			<b>10</b>					
<b>Commentaire sur le local</b>			<b>Néant</b>					

Accueil (R+1)								
N°	Zone	Unité de repérage	Substrat	Revêtement apparent	Localisation	Valeur mesurée (mg/cm²)	Incertitude de mesure élargie mg/cm²	Observations
	A	Fenêtre Fenêtres PVC - Dormants Extérieurs - UR42	PVC	Brut				Absence de revêtement
	A	Fenêtre Fenêtres PVC - Dormants Intérieurs - UR43	PVC	Brut				Absence de revêtement
	A	Fenêtre Fenêtres PVC - Ouvrants Extérieurs - UR44	PVC	Brut				Absence de revêtement
	A	Fenêtre Fenêtres PVC - Ouvrants intérieurs - UR45	PVC	Brut				Absence de revêtement
494	A	Murs Murs Extérieurs Enduits - UR13	Béton	Enduit Peint	HD	0,16	0,1	
503	B	Conduits n°1 Plomberies Chauffage central petit diam - UR64	Métal	Peinture	HD	0,25	0,1	
495	B	Murs Murs Distribution Enduits - UR11	Plâtre	Peinture	HD	0,21	0,1	
504	B	Radiateur n°1 Radiateur Métal et Peinture - UR61	Métal	Peinture	HD	0,39	0,1	
498	G	Conduits n°2 Plomberies Chauffage central petit diam - UR64	Métal	Peinture	HD	0,14	0,1	
499	G	Radiateur n°2 Radiateur Métal et Peinture - UR61	Métal	Peinture	HD	0,37	0,1	
496	H	Porte n°1 Portes intérieures bois peintes - Dormant - UR56	Bois	Peinture	HD	0,12	0,1	
497	H	Porte n°1 Portes intérieures bois peintes - Ouvrant - UR57	Bois	Peinture	HD	0,08	0,1	
507	J	Porte n°2 Portes coupe feu bois peintes - Dormant et Ouvrants Intérieurs - UR92	Bois	Peinture	HD	0,1	0,1	
505	L	Conduits n°3 Plomberies Chauffage central petit diam - UR64	Métal	Peinture	HD	0,25	0,1	
493	L	Murs Murs distribution plaques de plâtre - UR101	Plaques de plâtre	Toile de verre peinte	HD	0,06	0,1	

N°	Zone	Unité de repérage	Substrat	Revêtement apparent	Localisation	Valeur mesurée (mg/cm²)	Incertitude de mesure élargie mg/cm²	Observations
506	L	Radiateur n°3 Radiateur Métal et Peinture - UR61	Métal	Peinture	HD	0,21	0,1	
500	Plafond	Faux-plafond Faux-plafond Plaques Minérales - UR30	Laine minérale ou cellulosique	Peinture	HD	0,16	0,1	
501	Plafond	Plafond Plafond Enduit Peint - UR27	Béton	Enduit peint	HD	0,37	0,1	
	Sol	Plancher Plancher sols vinyls - UR02	Béton	Revêtement vinylique				Absence de revêtement
502	Toutes zones	Plinthes Plinthes Bois peintes - UR08	Bois	Peinture	HD	0,11	0,1	
<b>Nombre total d'unités de repérage</b>			<b>20</b>					
<b>Commentaire sur le local</b>			<b>Néant</b>					

Circulation Ouest (R+1)								
N°	Zone	Unité de repérage	Substrat	Revêtement apparent	Localisation	Valeur mesurée (mg/cm²)	Incertitude de mesure élargie mg/cm²	Observations
508	A	Porte n°2 Portes coupe feu bois peintes - Dormant et Ouvrants Intérieurs- UR92	Bois	Peinture	HD	0,09	0,1	
510	B	Murs Murs distribution plaques de plâtre - UR101	Plaques de plâtre	Toile de verre peinte	HD	0,44	0,1	
513	D	Porte n°1 Portes intérieures bois peintes - Dormant - UR56	Bois	Peinture	HD	0,12	0,1	
514	D	Porte n°1 Portes intérieures bois peintes - Ouvrant - UR57	Bois	Peinture	HD	0,08	0,1	
511	K	Conduits n°1 Plomberies Chauffage central petit diam - UR64	Métal	Peinture	HD	0,09	0,1	
512	K	Radiateur n°1 Radiateur Métal et Peinture - UR61	Métal	Peinture	HD	0,08	0,1	
509	L	Murs Murs Distribution Enduits - UR11	Plâtre	Peinture	HD	0,1	0,1	
518	P	Conduits n°2 Plomberies Chauffage central petit diam - UR64	Métal	Peinture	HD	0,33	0,1	
519	P	Radiateur n°2 Radiateur Fonte et Peinture - UR59	Métal	Peinture	HD	0,06	0,1	
515	Plafond	Faux-plafond Faux-plafond Plaques Minérales - UR30	Laine minérale ou cellulosique	Peinture	HD	0,07	0,1	
516	Plafond	Plafond Plafond Enduit Peint - UR27	Béton	Enduit peint	HD	0,07	0,1	
	Sol	Plancher Plancher sols vinyls - UR02	Béton	Revêtement vinylique				Absence de revêtement
517	Toutes zones	Plinthes Plinthes Bois peintes - UR08	Bois	Peinture	HD	0,11	0,1	
<b>Nombre total d'unités de repérage</b>			<b>13</b>					
<b>Commentaire sur le local</b>			<b>Néant</b>					

Bureau 1-1 PFS (R+1)								
----------------------	--	--	--	--	--	--	--	--

N°	Zone	Unité de repérage	Substrat	Revêtement apparent	Localisation	Valeur mesurée (mg/cm²)	Incertitude de mesure élargie mg/cm²	Observations
523	A	Porte Portes intérieures bois peintes - Dormant - UR56	Bois	Peinture	HD	0,1	0,1	
524	A	Porte Portes intérieures bois peintes - Ouvrant - UR57	Bois	Peinture	HD	0,1	0,1	
530	C	Conduits n°2 Plomberies AEP métal peint - UR66	Métal	Peinture	HD	0,34	0,1	
522	D	Murs Murs Distribution Enduits - UR11	Plâtre	Peinture	HD	0,07	0,1	
525	E	Conduits n°1 Plomberies Chauffage central petit diam - UR65	Métal	Peinture	HD	6,5	0,1	
	E	Fenêtre Fenêtres PVC - Dormants Extérieurs - UR42	PVC	Brut				Absence de revêtement
	E	Fenêtre Fenêtres PVC - Dormants Intérieurs - UR43	PVC	Brut				Absence de revêtement
	E	Fenêtre Fenêtres PVC - Ouvrants Extérieurs - UR44	PVC	Brut				Absence de revêtement
	E	Fenêtre Fenêtres PVC - Ouvrants intérieurs - UR45	PVC	Brut				Absence de revêtement
521	E	Murs Murs Extérieurs Enduits - UR13	Béton	Enduit Peint	HD	0,07	0,1	
526	E	Radiateur Radiateur Fonte et Peinture - UR59	Métal	Peinture	HD	0,11	0,1	
520	F	Murs Murs distribution plaques de plâtre - UR101	Plaques de plâtre	Peinture	HD	0,29	0,1	
527	Plafond	Faux-plafond Faux-plafond Plaques Minérales - UR30	Laine minérale ou cellulosique	Peinture	HD	0,09	0,1	
528	Plafond	Plafond Plafond Enduit Peint - UR27	Béton	Enduit peint	HD	0,32	0,1	
	Sol	Plancher Plancher sols vinyls - UR02	Béton	Revêtement vinylique				Absence de revêtement
529	Toutes zones	Plinthes Plinthes Bois peintes - UR08	Bois	Peinture	HD	0,12	0,1	

<b>Nombre total d'unités de repérage</b>	<b>16</b>
<b>Commentaire sur le local</b>	<b>Néant</b>

Bureau 1-2 (R+1)								
N°	Zone	Unité de repérage	Substrat	Revêtement apparent	Localisation	Valeur mesurée (mg/cm²)	Incertitude de mesure élargie mg/cm²	Observations
531	A	Porte Portes intérieures bois peintes - Dormant - UR56	Bois	Peinture	HD	0,1	0,1	
532	A	Porte Portes intérieures bois peintes - Ouvrant - UR57	Bois	Peinture	HD	0,15	0,1	
536	B	Murs Murs distribution plaques de plâtre - UR101	Plaques de plâtre	Toile de verre peinte	HD	0,31	0,1	
537	C	Conduits n°1 Plomberies Chauffage central petit diam - UR65	Métal	Peinture	HD	7,5	0,1	
	C	Fenêtre Fenêtres PVC - Dormants Extérieurs - UR42	PVC	Brut				Absence de revêtement
	C	Fenêtre Fenêtres PVC - Dormants Intérieurs - UR43	PVC	Brut				Absence de revêtement
	C	Fenêtre Fenêtres PVC - Ouvrants Extérieurs - UR44	PVC	Brut				Absence de revêtement
	C	Fenêtre Fenêtres PVC - Ouvrants intérieurs - UR45	PVC	Brut				Absence de revêtement

N°	Zone	Unité de repérage	Substrat	Revêtement apparent	Localisation	Valeur mesurée (mg/cm²)	Incertitude de mesure élargie mg/cm²	Observations
535	C	Murs Murs Extérieurs Enduits - UR13	Béton	Enduit Peint	HD	0,08	0,1	
538	C	Radiateur Radiateur Fonte et Peinture - UR59	Métal	Peinture	HD	0,06	0,1	
534	D	Murs Murs Distribution Enduits - UR11	Plâtre	Peinture	HD	0,17	0,1	
533	F	Conduits n°2 Plomberies AEP métal peint - UR66	Métal	Peinture	HD	0,45	0,1	
539	Plafond	Faux-plafond Faux-plafond Plaques Minérales - UR30	Laine minérale ou cellulosique	Peinture	HD	0,3	0,1	
540	Plafond	Plafond Plafond Enduit Peint - UR27	Béton	Enduit peint	HD	0,27	0,1	
	Sol	Plancher Plancher sols vinyls - UR02	Béton	Revêtement vinylique				Absence de revêtement
541	Toutes zones	Plinthes Plinthes Bois peintes - UR08	Bois	Peinture	HD	0,08	0,1	

<b>Nombre total d'unités de repérage</b>	<b>16</b>
<b>Commentaire sur le local</b>	<b>Néant</b>

### Salle de Pause 1-1 (R+1)

N°	Zone	Unité de repérage	Substrat	Revêtement apparent	Localisation	Valeur mesurée (mg/cm²)	Incertitude de mesure élargie mg/cm²	Observations
542	A	Porte Portes intérieures bois peintes - Dormant - UR56	Bois	Peinture	HD	0,08	0,1	
543	A	Porte Portes intérieures bois peintes - Ouvrant - UR57	Bois	Peinture	HD	0,07	0,1	
552	A	Poteau Poteaux Enduits - UR22	Béton	Enduit Peint	HD	0,09	0,1	
544	B	Murs Murs distribution plaques de plâtre - UR101	Plaques de plâtre	Toile de verre peinte	HD	0,06	0,1	
547	C	Conduits n°1 Plomberies Chauffage central petit diam - UR65	Métal	Peinture	HD	4,8	0,1	
	C	Fenêtre Fenêtres PVC - Dormants Extérieurs - UR42	PVC	Brut				Absence de revêtement
	C	Fenêtre Fenêtres PVC - Dormants Intérieurs - UR43	PVC	Brut				Absence de revêtement
	C	Fenêtre Fenêtres PVC - Ouvrants Extérieurs - UR44	PVC	Brut				Absence de revêtement
	C	Fenêtre Fenêtres PVC - Ouvrants intérieurs - UR45	PVC	Brut				Absence de revêtement
545	C	Murs Murs Extérieurs Enduits - UR13	Béton	Enduit Peint	HD	0,11	0,1	
548	C	Radiateur Radiateur Fonte et Peinture - UR59	Métal	Peinture	HD	0,1	0,1	
546	H	Murs Murs Distribution Enduits - UR11	Plâtre	Peinture	HD	0,11	0,1	
549	Plafond	Faux-plafond Faux-plafond Plaques Minérales - UR30	Laine minérale ou cellulosique	Peinture	HD	0,06	0,1	
550	Plafond	Plafond Plafond Enduit Peint - UR27	Béton	Enduit peint	HD	0,07	0,1	
	Sol	Plancher Plancher sols vinyls - UR02	Béton	Revêtement vinylique				Absence de revêtement
551	Toutes zones	Plinthes Plinthes Bois peintes - UR08	Bois	Peinture	HD	0,14	0,1	

Nombre total d'unités de repérage	16
Commentaire sur le local	Néant

### WC 1 (R+1)

N°	Zone	Unité de repérage	Substrat	Revêtement apparent	Localisation	Valeur mesurée (mg/cm²)	Incertitude de mesure élargie mg/cm²	Observations
553	A	Porte Portes intérieures bois peintes - Dormant - UR56	Bois	Peinture	HD	0,07	0,1	
554	A	Porte Portes intérieures bois peintes - Ouvrant - UR57	Bois	Peinture	HD	0,09	0,1	
556	B	Murs Murs distribution plaques de plâtre - UR101	Plaques de plâtre	Toile de verre peinte	HD	0,08	0,1	
555	C	Conduits Plomberies AEP métal peint - UR66	Métal	Peinture	HD	0,06	0,1	
557	C	Murs Murs sur extérieur plaques de plâtre - UR100	Plâtre	Toile de verre peinte	HD	0,14	0,1	
558	Plafond	Faux-plafond Faux-plafond Plaques Minérales - UR30	Laine minérale ou cellulosique	Peinture	HD	0,31	0,1	
559	Plafond	Plafond Plafond Enduit Peint - UR27	Béton et Brique	Enduit peint	HD	0,08	0,1	
	Sol	Plancher Plancher Carrelage - UR01	Béton	Carrelage				Absence de revêtement
	Toutes zones	Plinthes Plinthes carrelage - UR07	Carrelage	Brut				Absence de revêtement

Nombre total d'unités de repérage	9
Commentaire sur le local	Néant

### Sanitaires 1-1 (R+1)

N°	Zone	Unité de repérage	Substrat	Revêtement apparent	Localisation	Valeur mesurée (mg/cm²)	Incertitude de mesure élargie mg/cm²	Observations
560	A	Porte Portes intérieures bois peintes - Dormant - UR56	Bois	Peinture	HD	0,29	0,1	
561	A	Porte Portes intérieures bois peintes - Ouvrant - UR57	Bois	Peinture	HD	0,43	0,1	
564	B	Conduits Plomberies AEP métal peint - UR66	Métal	Peinture	HD	0,07	0,1	
562	B	Murs Murs distribution plaques de plâtre - UR101	Plaques de plâtre	Toile de verre peinte	HD	0,06	0,1	
563	C	Murs Murs Extérieurs Enduits - UR13	Plâtre	Toile de verre peinte	HD	0,08	0,1	
565	Plafond	Faux-plafond Faux-plafond Plaques Minérales - UR30	Laine minérale ou cellulosique	Peinture	HD	0,35	0,1	
566	Plafond	Plafond Plafond Enduit Peint - UR27	Béton et Brique	Enduit peint	HD	0,1	0,1	
	Sol	Plancher Plancher Carrelage - UR01	Béton	Carrelage				Absence de revêtement
	Toutes zones	Plinthes Plinthes carrelage - UR07	Carrelage	Brut				Absence de revêtement

Nombre total d'unités de repérage	9
Commentaire sur le local	Néant

### Sanitaires 1-2 (R+1)

N°	Zone	Unité de repérage	Substrat	Revêtement apparent	Localisation	Valeur mesurée (mg/cm²)	Incertitude de mesure élargie mg/cm²	Observations
567	A	Porte Portes intérieures bois peintes - Dormant - UR56	Bois	Peinture	HD	0,24	0,1	
568	A	Porte Portes intérieures bois peintes - Ouvrant - UR57	Bois	Peinture	HD	0,1	0,1	
569	B	Murs Murs distribution plaques de plâtre - UR101	Plaques de plâtre	Toile de verre peinte	HD	0,11	0,1	
570	C	Conduits Plomberies Chauffage central petit diam - UR64	Métal	Peinture	HD	0,32	0,1	
571	C	Conduits n°1 Plomberies AEP métal peint - UR66	Métal	Peinture	HD	0,37	0,1	
	C	Fenêtre Fenêtres PVC - Dormants Extérieurs - UR42	PVC	Brut				Absence de revêtement
	C	Fenêtre Fenêtres PVC - Dormants Intérieurs - UR43	PVC	Brut				Absence de revêtement
	C	Fenêtre Fenêtres PVC - Ouvrants Extérieurs - UR44	PVC	Brut				Absence de revêtement
	C	Fenêtre Fenêtres PVC - Ouvrants intérieurs - UR45	PVC	Brut				Absence de revêtement
574	C	Murs Murs Extérieurs Enduits - UR13	Béton	Enduit Peint	HD	0,26	0,1	
576	C	Radiateur Radiateur Fonte et Peinture - UR59	Métal	Peinture	HD	0,1	0,1	
575	D	Murs Murs Distribution Enduits - UR11	Plâtre	Peinture	HD	0,07	0,1	
572	Plafond	Faux-plafond Faux-plafond Plaques Minérales - UR30	Laine minérale ou cellulosique	Peinture	HD	0,48	0,1	
573	Plafond	Plafond Plafond Enduit Peint - UR27	Béton et Brique	Enduit peint	HD	0,04	0,1	
	Sol	Plancher Plancher Carrelage - UR01	Béton	Carrelage				Absence de revêtement
	Toutes zones	Plinthes Plinthes carrelage - UR07	Carrelage	Brut				Absence de revêtement

<b>Nombre total d'unités de repérage</b>	<b>16</b>
<b>Commentaire sur le local</b>	<b>Néant</b>

### WC 2 (R+1)

N°	Zone	Unité de repérage	Substrat	Revêtement apparent	Localisation	Valeur mesurée (mg/cm²)	Incertitude de mesure élargie mg/cm²	Observations
577	A	Porte Portes intérieures bois peintes - Dormant - UR56	Bois	Peinture	HD	0,03	0,1	
578	A	Porte Portes intérieures bois peintes - Ouvrant - UR57	Bois	Peinture	HD	0,35	0,1	
579	B	Murs Murs distribution plaques de plâtre - UR101	Plaques de plâtre	Toile de verre peinte	HD	0,09	0,1	
581	C	Conduits n°1 Plomberies AEP métal peint - UR66	Métal	Peinture	HD	0,4	0,1	
585	C	Murs Murs Extérieurs Enduits - UR13	Béton	Enduit Peint	HD	0,22	0,1	
580	D	Conduits n°2 Plomberies Chauffage central petit diam - UR64	Métal	Peinture	HD	0,08	0,1	
	D	Fenêtre Fenêtres PVC - Dormants Extérieurs - UR42	PVC	Brut				Absence de revêtement
	D	Fenêtre Fenêtres PVC - Dormants Intérieurs - UR43	PVC	Brut				Absence de revêtement

N°	Zone	Unité de repérage	Substrat	Revêtement apparent	Localisation	Valeur mesurée (mg/cm²)	Incertitude de mesure élargie mg/cm²	Observations
	D	Fenêtre Fenêtres PVC - Ouvrants Extérieurs - UR44	PVC	Brut				Absence de revêtement
	D	Fenêtre Fenêtres PVC - Ouvrants intérieurs - UR45	PVC	Brut				Absence de revêtement
584	D	Radiateur Radiateur Fonte et Peinture - UR59	Métal	Peinture	HD	0,07	0,1	
582	Plafond	Faux-plafond Faux-plafond Plaques Minérales - UR30	Laine minérale ou cellulosique	Peinture	HD	0,1	0,1	
583	Plafond	Plafond Plafond Enduit Peint - UR27	Béton et Brique	Enduit peint	HD	0,09	0,1	
	Sol	Plancher Plancher Carrelage - UR01	Béton	Carrelage				Absence de revêtement
	Toutes zones	Plinthes Plinthes carrelage - UR07	Carrelage	Brut				Absence de revêtement
<b>Nombre total d'unités de repérage</b>			<b>15</b>					
<b>Commentaire sur le local</b>			<b>Néant</b>					

Bureau 1-3 (R+1)								
N°	Zone	Unité de repérage	Substrat	Revêtement apparent	Localisation	Valeur mesurée (mg/cm²)	Incertitude de mesure élargie mg/cm²	Observations
586	A	Porte Portes intérieures bois peintes - Dormant - UR56	Bois	Peinture	HD	0,35	0,1	
587	A	Porte Portes intérieures bois peintes - Ouvrant - UR57	Bois	Peinture	HD	0,06	0,1	
590	B	Murs Murs Distribution Enduits - UR11	Plâtre	Toile de verre peinte	HD	0,11	0,1	
591	C	Conduits n°1 Plomberies Chauffage central petit diam - UR65	Métal	Peinture	HD	7,5	0,1	
	C	Fenêtre Fenêtres PVC - Dormants Extérieurs - UR42	PVC	Brut				Absence de revêtement
	C	Fenêtre Fenêtres PVC - Dormants Intérieurs - UR43	PVC	Brut				Absence de revêtement
	C	Fenêtre Fenêtres PVC - Ouvrants Extérieurs - UR44	PVC	Brut				Absence de revêtement
	C	Fenêtre Fenêtres PVC - Ouvrants intérieurs - UR45	PVC	Brut				Absence de revêtement
589	C	Murs Murs Extérieurs Enduits - UR13	Béton	Enduit Peint	HD	0,07	0,1	
592	C	Radiateur Radiateur Fonte et Peinture - UR59	Métal	Peinture	HD	0,11	0,1	
588	E	Murs Murs distribution plaques de plâtre - UR101	Plaques de plâtre	Toile de verre peinte	HD	0,37	0,1	
593	Plafond	Faux-plafond Faux-plafond Plaques Minérales - UR30	Laine minérale ou cellulosique	Peinture	HD	0,09	0,1	
594	Plafond	Plafond Plafond Enduit Peint - UR27	Béton	Enduit peint	HD	0,02	0,1	
	Sol	Plancher Plancher sols vinyls - UR02	Béton	Revêtement vinylique				Absence de revêtement
595	Toutes zones	Plinthes Plinthes Bois peintes - UR08	Bois	Peinture	HD	0,09	0,1	
<b>Nombre total d'unités de repérage</b>			<b>15</b>					
<b>Commentaire sur le local</b>			<b>Néant</b>					

Bureau 1-4 (R+1)								
N°	Zone	Unité de repérage	Substrat	Revêtement apparent	Localisation	Valeur mesurée (mg/cm²)	Incertitude de mesure élargie mg/cm²	Observations
600	A	Murs Murs distribution plaques de plâtre - UR101	Plaques de plâtre	Tapisserie	HD	0,17	0,1	
596	A	Porte Portes intérieures bois peintes - Dormant - UR56	Bois	Peinture	HD	0,17	0,1	
597	A	Porte Portes intérieures bois peintes - Ouvrant - UR57	Bois	Peinture	HD	0,07	0,1	
598	B	Murs Murs Distribution Enduits - UR11	Plâtre	Tapisserie	HD	0,02	0,1	
601	C	Conduits Plomberies Chauffage central petit diam - UR65	Métal	Peinture	HD	15,1	0,1	
	C	Fenêtre Fenêtres PVC - Dormants Extérieurs - UR42	PVC	Brut				Absence de revêtement
	C	Fenêtre Fenêtres PVC - Dormants Intérieurs - UR43	PVC	Brut				Absence de revêtement
	C	Fenêtre Fenêtres PVC - Ouvrants Extérieurs - UR44	PVC	Brut				Absence de revêtement
	C	Fenêtre Fenêtres PVC - Ouvrants intérieurs - UR45	PVC	Brut				Absence de revêtement
599	C	Murs Murs Extérieurs Enduits - UR13	Béton	Tapisserie	HD	0,18	0,1	
602	C	Radiateur Radiateur Fonte et Peinture - UR59	Métal	Peinture	HD	0,07	0,1	
603	Plafond	Faux-plafond Faux-plafond Plaques Minérales - UR30	Laine minérale ou cellulosique	Peinture	HD	0,1	0,1	
604	Plafond	Plafond Plafond Enduit Peint - UR27	Béton	Enduit peint	HD	0,23	0,1	
	Sol	Plancher Plancher sols vinyls - UR02	Béton	Revêtement vinylique				Absence de revêtement
605	Toutes zones	Plinthes Plinthes Bois peintes - UR08	Bois	Peinture	HD	0,2	0,1	
Nombre total d'unités de repérage			15					
Commentaire sur le local			Néant					

Circulation Est (R+1)								
N°	Zone	Unité de repérage	Substrat	Revêtement apparent	Localisation	Valeur mesurée (mg/cm²)	Incertitude de mesure élargie mg/cm²	Observations
606	A	Porte n°1 Portes coupe feu bois peintes - Dormant et Ouvrants Intérieurs - UR92	Bois	Peinture	HD	0,08	0,1	
611	B	Conduits n°1 Plomberies Chauffage central petit diam - UR65	Métal	Peinture	HD	2,1	0,1	
607	B	Murs Murs distribution plaques de plâtre - UR101	Plaques de plâtre	Toile de verre peinte	HD	0,08	0,1	
609	B	Porte n°2 Portes intérieures bois peintes - Dormant - UR56	Bois	Peinture	HD	0,06	0,1	
610	B	Porte n°2 Portes intérieures bois peintes - Ouvrant - UR57	Bois	Peinture	HD	0,07	0,1	
612	B	Radiateur n°1 Radiateur Métal et Peinture - UR61	Métal	Peinture	HD	0,09	0,1	
613	C	Conduit Conduits descentes EU Fonte et Peinture - U68	fonte	Peinture	HD	6,5	0,1	



N°	Zone	Unité de repérage	Substrat	Revêtement apparent	Localisation	Valeur mesurée (mg/cm²)	Incertitude de mesure élargie mg/cm²	Observations
608	D	Murs Murs Distribution Enduits - UR11	Plâtre	Peinture	HD	0,38	0,1	
614	Plafond	Faux-plafond Faux-plafond Plaques Minérales - UR30	Laine minérale ou cellulosique	Peinture	HD	0,02	0,1	
615	Plafond	Plafond Plafond Enduit Peint - UR27	Béton	Enduit peint	HD	0,1	0,1	
	Sol	Plancher Plancher sols vinyls - UR02	Béton	Revêtement vinylique				Absence de revêtement
616	Toutes zones	Plinthes Plinthes Bois peintes - UR08	Bois	Peinture	HD	0,06	0,1	
<b>Nombre total d'unités de repérage</b>			<b>12</b>					
<b>Commentaire sur le local</b>			<b>Néant</b>					

Bureau 1-5 (R+1)								
N°	Zone	Unité de repérage	Substrat	Revêtement apparent	Localisation	Valeur mesurée (mg/cm²)	Incertitude de mesure élargie mg/cm²	Observations
617	A	Murs Murs distribution plaques de plâtre - UR101	Plaques de plâtre	Tapisserie	HD	0,09	0,1	
620	A	Porte Portes intérieures bois peintes - Dormant - UR56	Bois	Peinture	HD	0,02	0,1	
621	A	Porte Portes intérieures bois peintes - Ouvrant - UR57	Bois	Peinture	HD	0,42	0,1	
618	C	Murs Murs Distribution Enduits - UR11	Plâtre	Tapisserie	HD	0,11	0,1	
	E	Fenêtre Fenêtres PVC - Dormants Extérieurs - UR42	PVC	Brut				Absence de revêtement
	E	Fenêtre Fenêtres PVC - Dormants Intérieurs - UR43	PVC	Brut				Absence de revêtement
	E	Fenêtre Fenêtres PVC - Ouvrants Extérieurs - UR44	PVC	Brut				Absence de revêtement
	E	Fenêtre Fenêtres PVC - Ouvrants intérieurs - UR45	PVC	Brut				Absence de revêtement
623	E	Radiateur Radiateur Fonte et Peinture - UR59	Métal	Peinture	HD	0,34	0,1	
622	E Gauche	Conduits Plomberies Chauffage central petit diam - UR65	Métal	Peinture	HD	9,9	0,1	
619	E Gauche	Murs Murs Extérieurs Enduits - UR13	Béton	Tapisserie	HD	0,38	0,1	
624	Plafond	Faux-plafond Faux-plafond Plaques Minérales - UR30	Laine minérale ou cellulosique	Peinture	HD	0,11	0,1	
625	Plafond	Plafond Plafond Enduit Peint - UR27	Béton	Enduit peint	HD	0,14	0,1	
	Sol	Plancher Plancher sols vinyls - UR02	Béton	Revêtement vinylique				Absence de revêtement
626	Toutes zones	Plinthes Plinthes Bois peintes - UR08	Bois	Peinture	HD	0,4	0,1	
<b>Nombre total d'unités de repérage</b>			<b>15</b>					
<b>Commentaire sur le local</b>			<b>Néant</b>					

### Bureau 1-6 (medecin conseil) (R+1)

N°	Zone	Unité de repérage	Substrat	Revêtement apparent	Localisation	Valeur mesurée (mg/cm²)	Incertitude de mesure élargie mg/cm²	Observations
627	A	Conduits n°1 Plomberies AEP métal peint - UR66	Métal	Peinture	HD	0,08	0,1	
628	A	Murs Murs distribution plaques de plâtre - UR101	Plaques de plâtre	Tapisserie	HD	0,02	0,1	
630	A	Porte Portes intérieures bois peintes - Dormant - UR56	Bois	Peinture	HD	0,41	0,1	
631	A	Porte Portes intérieures bois peintes - Ouvrant - UR57	Bois	Peinture	HD	0,09	0,1	
632	C	Conduits n°2 Plomberies Chauffage central petit diam - UR64	Métal	Peinture	HD	0,01	0,1	
	C	Fenêtre Fenêtres PVC - Dormants Extérieurs - UR42	PVC	Brut				Absence de revêtement
	C	Fenêtre Fenêtres PVC - Dormants Intérieurs - UR43	PVC	Brut				Absence de revêtement
	C	Fenêtre Fenêtres PVC - Ouvrants Extérieurs - UR44	PVC	Brut				Absence de revêtement
	C	Fenêtre Fenêtres PVC - Ouvrants intérieurs - UR45	PVC	Brut				Absence de revêtement
629	C	Murs Murs Extérieurs Enduits - UR13	Béton	Tapisserie	HD	0,42	0,1	
633	C	Radiateur Radiateur Fonte et Peinture - UR59	Métal	Peinture	HD	0,17	0,1	
634	Plafond	Faux-plafond Faux-plafond Plaques Minérales - UR30	Laine minérale ou cellulosique	Peinture	HD	0,08	0,1	
635	Plafond	Plafond Plafond Enduit Peint - UR27	Béton	Enduit peint	HD	0,1	0,1	
	Sol	Plancher Plancher sols vinyls - UR02	Béton	Revêtement vinylique				Absence de revêtement
636	Toutes zones	Plinthes Plinthes Bois peintes - UR08	Bois	Peinture	HD	0,09	0,1	
<b>Nombre total d'unités de repérage</b>			<b>15</b>					
<b>Commentaire sur le local</b>			<b>Néant</b>					

Bureau 1-7 (R+1)								
N°	Zone	Unité de repérage	Substrat	Revêtement apparent	Localisation	Valeur mesurée (mg/cm²)	Incertitude de mesure élargie mg/cm²	Observations
637	A	Conduits n°1 Plomberies AEP métal peint - UR66	Métal	Peinture	HD	0,04	0,1	
638	A	Murs Murs distribution plaques de plâtre - UR101	Plaques de plâtre	Tapisserie	HD	0,07	0,1	
640	A	Porte Portes intérieures bois peintes - Dormant - UR56	Bois	Peinture	HD	0,07	0,1	
641	A	Porte Portes intérieures bois peintes - Ouvrant - UR57	Bois	Peinture	HD	0,07	0,1	
642	C	Conduits n°2 Plomberies Chauffage central petit diam - UR64	Métal	Peinture	HD	0,16	0,1	
	C	Fenêtre Fenêtres PVC - Dormants Extérieurs - UR42	PVC	Brut				Absence de revêtement
	C	Fenêtre Fenêtres PVC - Dormants Intérieurs - UR43	PVC	Brut				Absence de revêtement
	C	Fenêtre Fenêtres PVC - Ouvrants Extérieurs - UR44	PVC	Brut				Absence de revêtement
	C	Fenêtre Fenêtres PVC - Ouvrants intérieurs - UR45	PVC	Brut				Absence de revêtement

N°	Zone	Unité de repérage	Substrat	Revêtement apparent	Localisation	Valeur mesurée (mg/cm²)	Incertitude de mesure élargie mg/cm²	Observations
639	C	Murs Murs Extérieurs Enduits - UR13	Béton	Tapisserie	HD	0,37	0,1	
643	C	Radiateur Radiateur Fonte et Peinture - UR59	Métal	Peinture	HD	0,09	0,1	
644	Plafond	Faux-plafond Faux-plafond Plaques Minérales - UR30	Laine minérale ou cellulosique	Peinture	HD	0,11	0,1	
645	Plafond	Plafond Plafond Enduit Peint - UR27	Béton	Enduit peint	HD	0,25	0,1	
	Sol	Plancher Plancher sols vinyls - UR02	Béton	Revêtement vinylique				Absence de revêtement
646	Toutes zones	Plinthes Plinthes Bois peintes - UR08	Bois	Peinture	HD	0,4	0,1	
<b>Nombre total d'unités de repérage</b>			<b>15</b>					
<b>Commentaire sur le local</b>			<b>Néant</b>					

Local logistique (R+1)								
N°	Zone	Unité de repérage	Substrat	Revêtement apparent	Localisation	Valeur mesurée (mg/cm²)	Incertitude de mesure élargie mg/cm²	Observations
647	A	Murs Murs distribution plaques de plâtre - UR101	Plaques de plâtre	Tapisserie	HD	0,06	0,1	
649	A	Porte Portes intérieures bois peintes - Dormant - UR56	Bois	Peinture	HD	0,13	0,1	
650	A	Porte Portes intérieures bois peintes - Ouvrant - UR57	Bois	Peinture	HD	0,35	0,1	
	C	Fenêtre Fenêtres PVC - Dormants Extérieurs - UR42	PVC	Brut				Absence de revêtement
	C	Fenêtre Fenêtres PVC - Dormants Intérieurs - UR43	PVC	Brut				Absence de revêtement
	C	Fenêtre Fenêtres PVC - Ouvrants Extérieurs - UR44	PVC	Brut				Absence de revêtement
	C	Fenêtre Fenêtres PVC - Ouvrants intérieurs - UR45	PVC	Brut				Absence de revêtement
648	C	Murs Murs Extérieurs Enduits - UR13	Béton	Tapisserie	HD	0,09	0,1	
651	Plafond	Faux-plafond Faux-plafond Plaques Minérales - UR30	Laine minérale ou cellulosique	Peinture	HD	0,41	0,1	
652	Plafond	Plafond Plafond Enduit Peint - UR27	Béton	Enduit peint	HD	0,11	0,1	
	Sol	Plancher Plancher sols vinyls - UR02	Béton	Revêtement vinylique				Absence de revêtement
653	Toutes zones	Plinthes Plinthes Bois peintes - UR08	Bois	Peinture	HD	0,07	0,1	
<b>Nombre total d'unités de repérage</b>			<b>12</b>					
<b>Commentaire sur le local</b>			<b>Néant</b>					

Local ménage n°1 (R+1)								
N°	Zone	Unité de repérage	Substrat	Revêtement apparent	Localisation	Valeur mesurée (mg/cm²)	Incertitude de mesure élargie mg/cm²	Observations
654	A	Murs Murs distribution plaques de plâtre - UR101	Plaques de plâtre	Tapisserie	HD	0,18	0,1	

N°	Zone	Unité de repérage	Substrat	Revêtement apparent	Localisation	Valeur mesurée (mg/cm²)	Incertitude de mesure élargie mg/cm²	Observations
657	A	Porte Portes intérieures bois peintes - Dormant - UR56	Bois	Peinture	HD	0,3	0,1	
658	A	Porte Portes intérieures bois peintes - Ouvrant - UR57	Bois	Peinture	HD	0,1	0,1	
655	A	Poteau Poteaux Enduits - UR22	Béton	Enduit Peint	HD	0,09	0,1	
659	Plafond	Plafond Plafond Enduit Peint - UR27	Béton	Enduit peint	HD	0,1	0,1	
656	Plafond	Poutre Poutres Béton Enduit Peint - UR26	Béton	Enduit Peint	HD	0,1	0,1	
	Sol	Plancher Plancher sols vinyls - UR02	Béton	Revêtement vinylique				Absence de revêtement
660	Toutes zones	Plinthes Plinthes Bois peintes - UR08	Bois	Peinture	HD	0,09	0,1	
<b>Nombre total d'unités de repérage</b>			<b>8</b>					
<b>Commentaire sur le local</b>			<b>Néant</b>					

Salle de Réunion n°2 (R+1)								
N°	Zone	Unité de repérage	Substrat	Revêtement apparent	Localisation	Valeur mesurée (mg/cm²)	Incertitude de mesure élargie mg/cm²	Observations
661	A	Murs Murs distribution plaques de plâtre - UR101	Plaques de plâtre	Toile de verre peinte	HD	0,11	0,1	
664	A	Porte Portes intérieures bois peintes - Dormant - UR56	Bois	Peinture	HD	0,13	0,1	
665	A	Porte Portes intérieures bois peintes - Ouvrant - UR57	Bois	Peinture	HD	0,09	0,1	
671	A	Poteau Poteaux Enduits - UR22	Béton	Enduit Peint	HD	0,48	0,1	
667	C	Conduits Plomberies Chauffage central petit diam - UR64	Métal	Peinture	HD	0,07	0,1	
	C	Fenêtre Fenêtres PVC - Dormants Extérieurs - UR42	PVC	Brut				Absence de revêtement
	C	Fenêtre Fenêtres PVC - Dormants Intérieurs - UR43	PVC	Brut				Absence de revêtement
	C	Fenêtre Fenêtres PVC - Ouvrants Extérieurs - UR44	PVC	Brut				Absence de revêtement
	C	Fenêtre Fenêtres PVC - Ouvrants Intérieurs - UR45	PVC	Brut				Absence de revêtement
663	C	Murs Murs Extérieurs Enduits - UR13	Béton	Toile de verre peinte	HD	0,11	0,1	
666	C	Radiateur Radiateur Fonte et Peinture - UR59	Métal	Peinture	HD	0,08	0,1	
662	D	Murs Murs Distribution Enduits - UR11	Plâtre	Toile de verre peinte	HD	0,08	0,1	
668	Plafond	Faux-plafond Faux-plafond Plaques Minérales - UR30	Laine minérale ou cellulosique	Peinture	HD	0,09	0,1	
669	Plafond	Plafond Plafond Enduit Peint - UR27	Béton	Enduit peint	HD	0,08	0,1	
	Sol	Plancher Plancher sols vinyls - UR02	Béton	Revêtement vinylique				Absence de revêtement
670	Toutes zones	Plinthes Plinthes Bois peintes - UR08	Bois	Peinture	HD	0,13	0,1	
<b>Nombre total d'unités de repérage</b>			<b>16</b>					

Commentaire sur le local	Néant
--------------------------	-------

### Bureau 1-8 (R+1)

N°	Zone	Unité de repérage	Substrat	Revêtement apparent	Localisation	Valeur mesurée (mg/cm²)	Incertitude de mesure élargie mg/cm²	Observations
682	A	Conduits n°2 Plomberies AEP métal peint - UR66	Métal	Peinture	HD	0,1	0,1	
672	A	Murs Murs distribution plaques de plâtre - UR101	Plaques de plâtre	Tapisserie	HD	0,22	0,1	
675	A	Porte Portes intérieures bois peintes - Dormant - UR56	Bois	Peinture	HD	0,41	0,1	
676	A	Porte Portes intérieures bois peintes - Ouvrant - UR57	Bois	Peinture	HD	0,27	0,1	
673	B	Murs Murs Distribution Enduits - UR11	Plâtre	Tapisserie	HD	0,08	0,1	
678	C	Conduits n°1 Plomberies Chauffage central petit diam - UR65	Métal	Peinture	HD	4,9	0,1	
	C	Fenêtre Fenêtres PVC - Dormants Extérieurs - UR42	PVC	Brut				Absence de revêtement
	C	Fenêtre Fenêtres PVC - Dormants Intérieurs - UR43	PVC	Brut				Absence de revêtement
	C	Fenêtre Fenêtres PVC - Ouvrants Extérieurs - UR44	PVC	Brut				Absence de revêtement
	C	Fenêtre Fenêtres PVC - Ouvrants intérieurs - UR45	PVC	Brut				Absence de revêtement
674	C	Murs Murs Extérieurs Enduits - UR13	Béton	Tapisserie	HD	0,09	0,1	
677	C	Radiateur Radiateur Fonte et Peinture - UR59	Métal	Peinture	HD	0,04	0,1	
679	Plafond	Faux-plafond Faux-plafond Plaques Minérales - UR30	Laine minérale ou cellulosique	Peinture	HD	0,08	0,1	
680	Plafond	Plafond Plafond Enduit Peint - UR27	Béton	Enduit peint	HD	0,08	0,1	
	Sol	Plancher Plancher sols vinyls - UR02	Béton	Revêtement vinylique				Absence de revêtement
681	Toutes zones	Plinthes Plinthes Bois peintes - UR08	Bois	Peinture	HD	0,1	0,1	

Nombre total d'unités de repérage	16
Commentaire sur le local	Néant

### Sanitaires 1-3 (R+1)

N°	Zone	Unité de repérage	Substrat	Revêtement apparent	Localisation	Valeur mesurée (mg/cm²)	Incertitude de mesure élargie mg/cm²	Observations
683	A	Porte Portes intérieures bois peintes - Dormant - UR56	Bois	Peinture	HD	0,1	0,1	
684	A	Porte Portes intérieures bois peintes - Ouvrant - UR57	Bois	Peinture	HD	0,07	0,1	
686	B	Conduits n°1 Plomberies Chauffage central petit diam - UR64	Métal	Peinture	HD	0,1	0,1	
685	B	Murs Murs distribution plaques de plâtre - UR101	Plaques de plâtre	Toile de verre peinte	HD	0,02	0,1	
690	B	Radiateur Radiateur Fonte et Peinture - UR59	Métal	Peinture	HD	0,09	0,1	
687	D	Conduits n°2 Plomberies AEP métal peint - UR66	Métal	Peinture	HD	0,37	0,1	

N°	Zone	Unité de repérage	Substrat	Revêtement apparent	Localisation	Valeur mesurée (mg/cm²)	Incertitude de mesure élargie mg/cm²	Observations
688	Plafond	Faux-plafond Faux-plafond Plaques Minérales - UR30	Laine minérale ou cellulosique	Peinture	HD	0,11	0,1	
689	Plafond	Plafond Plafond Enduit Peint - UR27	Béton et Brique	Enduit peint	HD	0,1	0,1	
	Sol	Plancher Plancher Carrelage - UR01	Béton	Carrelage				Absence de revêtement
	Toutes zones	Plinthes Plinthes carrelage - UR07	Carrelage	Brut				Absence de revêtement
<b>Nombre total d'unités de repérage</b>			<b>10</b>					
<b>Commentaire sur le local</b>			<b>Néant</b>					

WC 3 (R+1)								
N°	Zone	Unité de repérage	Substrat	Revêtement apparent	Localisation	Valeur mesurée (mg/cm²)	Incertitude de mesure élargie mg/cm²	Observations
691	A	Porte Portes intérieures bois peintes - Dormant - UR56	Bois	Peinture	HD	0,49	0,1	
692	A	Porte Portes intérieures bois peintes - Ouvrant - UR57	Bois	Peinture	HD	0,13	0,1	
693	B	Murs Murs distribution plaques de plâtre - UR101	Plaques de plâtre	Toile de verre peinte	HD	0,47	0,1	
	C	Fenêtre Fenêtres PVC - Dormants Extérieurs - UR42	PVC	Brut				Absence de revêtement
	C	Fenêtre Fenêtres PVC - Dormants Intérieurs - UR43	PVC	Brut				Absence de revêtement
	C	Fenêtre Fenêtres PVC - Ouvrants Extérieurs - UR44	PVC	Brut				Absence de revêtement
	C	Fenêtre Fenêtres PVC - Ouvrants intérieurs - UR45	PVC	Brut				Absence de revêtement
697	C	Murs Murs Extérieurs Enduits - UR13	Béton	Toile de verre peinte	HD	0,19	0,1	
694	D	Conduits n°2 Plomberies AEP métal peint - UR66	Métal	Peinture	HD	0,07	0,1	
695	Plafond	Faux-plafond Faux-plafond Plaques Minérales - UR30	Laine minérale ou cellulosique	Peinture	HD	0,07	0,1	
696	Plafond	Plafond Plafond Enduit Peint - UR27	Béton et Brique	Enduit peint	HD	0,1	0,1	
	Sol	Plancher Plancher Carrelage - UR01	Béton	Carrelage				Absence de revêtement
	Toutes zones	Plinthes Plinthes carrelage - UR07	Carrelage	Brut				Absence de revêtement
<b>Nombre total d'unités de repérage</b>			<b>13</b>					
<b>Commentaire sur le local</b>			<b>Néant</b>					

WC 4 (R+1)								
N°	Zone	Unité de repérage	Substrat	Revêtement apparent	Localisation	Valeur mesurée (mg/cm²)	Incertitude de mesure élargie mg/cm²	Observations
701	A	Murs Murs distribution plaques de plâtre - UR101	Plaques de plâtre	Toile de verre peinte	HD	0,09	0,1	
698	A	Porte Portes intérieures bois peintes - Dormant - UR56	Bois	Peinture	HD	0,08	0,1	

N°	Zone	Unité de repérage	Substrat	Revêtement apparent	Localisation	Valeur mesurée (mg/cm²)	Incertitude de mesure élargie mg/cm²	Observations
699	A	Porte Portes intérieures bois peintes - Ouvrant - UR57	Bois	Peinture	HD	0,2	0,1	
700	B	Conduits Plomberies AEP métal peint - UR66	Métal	Peinture	HD	0,06	0,1	
702	Plafond	Faux-plafond Faux-plafond Plaques Minérales - UR30	Laine minérale ou cellulosique	Peinture	HD	0,08	0,1	
703	Plafond	Plafond Plafond Enduit Peint - UR27	Béton et Brique	Enduit peint	HD	0,08	0,1	
	Sol	Plancher Plancher Carrelage - UR01	Béton	Carrelage				Absence de revêtement
	Toutes zones	Plinthes Plinthes carrelage - UR07	Carrelage	Brut				Absence de revêtement
<b>Nombre total d'unités de repérage</b>			<b>8</b>					
<b>Commentaire sur le local</b>			<b>Néant</b>					

#### Sanitaires 1-4 (R+1)

N°	Zone	Unité de repérage	Substrat	Revêtement apparent	Localisation	Valeur mesurée (mg/cm²)	Incertitude de mesure élargie mg/cm²	Observations
704	A	Porte Portes intérieures bois peintes - Dormant - UR56	Bois	Peinture	HD	0,02	0,1	
705	A	Porte Portes intérieures bois peintes - Ouvrant - UR57	Bois	Peinture	HD	0,1	0,1	
708	B	Murs Murs distribution plaques de plâtre - UR101	Plaques de plâtre	Toile de verre peinte	HD	0,09	0,1	
706	D	Conduits n°1 Plomberies Chauffage central petit diam - UR64	Métal	Peinture	HD	0,19	0,1	
709	D	Conduits n°2 Plomberies AEP métal peint - UR66	Métal	Peinture	HD	0,09	0,1	
707	D	Radiateur Radiateur Fonte et Peinture - UR59	Métal	Peinture	HD	0,22	0,1	
710	Plafond	Faux-plafond Faux-plafond Plaques Minérales - UR30	Laine minérale ou cellulosique	Peinture	HD	0,5	0,1	
711	Plafond	Plafond Plafond Enduit Peint - UR27	Béton et Brique	Enduit peint	HD	0,09	0,1	
	Sol	Plancher Plancher Carrelage - UR01	Béton	Carrelage				Absence de revêtement
	Toutes zones	Plinthes Plinthes carrelage - UR07	Carrelage	Brut				Absence de revêtement
<b>Nombre total d'unités de repérage</b>			<b>10</b>					
<b>Commentaire sur le local</b>			<b>Néant</b>					

#### WC 5 (R+1)

N°	Zone	Unité de repérage	Substrat	Revêtement apparent	Localisation	Valeur mesurée (mg/cm²)	Incertitude de mesure élargie mg/cm²	Observations
712	A	Murs Murs distribution plaques de plâtre - UR101	Plaques de plâtre	Toile de verre peinte	HD	0,1	0,1	
713	A	Porte Portes intérieures bois peintes - Dormant - UR56	Bois	Peinture	HD	0,17	0,1	

N°	Zone	Unité de repérage	Substrat	Revêtement apparent	Localisation	Valeur mesurée (mg/cm²)	Incertitude de mesure élargie mg/cm²	Observations
714	A	Porte Portes intérieures bois peintes - Ouvrant - UR57	Bois	Peinture	HD	0,35	0,1	
715	B	Conduits Plomberies AEP métal peint - UR66	Métal	Peinture	HD	0,1	0,1	
716	Plafond	Faux-plafond Faux-plafond Plaques Minérales - UR30	Laine minérale ou cellulosique	Peinture	HD	0,15	0,1	
717	Plafond	Plafond Plafond Enduit Peint - UR27	Béton et Brique	Enduit peint	HD	0,09	0,1	
	Sol	Plancher Plancher Carrelage - UR01	Béton	Carrelage				Absence de revêtement
	Toutes zones	Plinthes Plinthes carrelage - UR07	Carrelage	Brut				Absence de revêtement
<b>Nombre total d'unités de repérage</b>			<b>8</b>					
<b>Commentaire sur le local</b>			<b>Néant</b>					

WC 6 (R+1)								
N°	Zone	Unité de repérage	Substrat	Revêtement apparent	Localisation	Valeur mesurée (mg/cm²)	Incertitude de mesure élargie mg/cm²	Observations
718	A	Porte Portes intérieures bois peintes - Dormant - UR56	Bois	Peinture	HD	0,1	0,1	
719	A	Porte Portes intérieures bois peintes - Ouvrant - UR57	Bois	Peinture	HD	0,12	0,1	
722	B	Conduits Plomberies AEP métal peint - UR66	Métal	Peinture	HD	0,07	0,1	
720	B	Murs Murs distribution plaques de plâtre - UR101	Plaques de plâtre	Toile de verre peinte	HD	0,1	0,1	
	C	Fenêtre Fenêtres PVC - Dormants Extérieurs - UR42	PVC	Brut				Absence de revêtement
	C	Fenêtre Fenêtres PVC - Dormants Intérieurs - UR43	PVC	Brut				Absence de revêtement
	C	Fenêtre Fenêtres PVC - Ouvrants Extérieurs - UR44	PVC	Brut				Absence de revêtement
	C	Fenêtre Fenêtres PVC - Ouvrants intérieurs - UR45	PVC	Brut				Absence de revêtement
721	C	Murs Murs Extérieurs Enduits - UR13	Béton	Toile de verre peinte	HD	0,37	0,1	
723	Plafond	Faux-plafond Faux-plafond Plaques Minérales - UR30	Laine minérale ou cellulosique	Peinture	HD	0,1	0,1	
724	Plafond	Plafond Plafond Enduit Peint - UR27	Béton et Brique	Enduit peint	HD	0,11	0,1	
	Sol	Plancher Plancher Carrelage - UR01	Béton	Carrelage				Absence de revêtement
	Toutes zones	Plinthes Plinthes carrelage - UR07	Carrelage	Brut				Absence de revêtement
<b>Nombre total d'unités de repérage</b>			<b>13</b>					
<b>Commentaire sur le local</b>			<b>Néant</b>					

Bureau 1-9 (R+1)								
------------------	--	--	--	--	--	--	--	--



N°	Zone	Unité de repérage	Substrat	Revêtement apparent	Localisation	Valeur mesurée (mg/cm²)	Incertitude de mesure élargie mg/cm²	Observations
725	A	Murs Murs distribution plaques de plâtre - UR101	Plaques de plâtre	Tapisserie	HD	0,07	0,1	
728	A	Porte Portes intérieures bois peintes - Dormant - UR56	Bois	Peinture	HD	0,2	0,1	
729	A	Porte Portes intérieures bois peintes - Ouvrant - UR57	Bois	Peinture	HD	0,28	0,1	
730	C	Conduits Plomberies Chauffage central petit diam - UR65	Métal	Peinture	HD	10,3	0,1	
	C	Fenêtre Fenêtres PVC - Dormants Extérieurs - UR42	PVC	Brut				Absence de revêtement
	C	Fenêtre Fenêtres PVC - Dormants Intérieurs - UR43	PVC	Brut				Absence de revêtement
	C	Fenêtre Fenêtres PVC - Ouvrants Extérieurs - UR44	PVC	Brut				Absence de revêtement
	C	Fenêtre Fenêtres PVC - Ouvrants intérieurs - UR45	PVC	Brut				Absence de revêtement
726	C	Murs Murs Extérieurs Enduits - UR13	Béton	Tapisserie	HD	0,36	0,1	
731	C	Radiateur Radiateur Fonte et Peinture - UR59	Métal	Peinture	HD	0,09	0,1	
727	D	Murs Murs Distribution Enduits - UR11	Plâtre	Tapisserie	HD	0,08	0,1	
732	Plafond	Faux-plafond Faux-plafond Plaques Minérales - UR30	Laine minérale ou cellulosique	Peinture	HD	0,32	0,1	
733	Plafond	Plafond Plafond Enduit Peint - UR27	Béton	Enduit peint	HD	0,17	0,1	
	Sol	Plancher Plancher sols vinyles - UR02	Béton	Revêtement vinylique				Absence de revêtement
734	Toutes zones	Plinthes Plinthes Bois peintes - UR08	Bois	Peinture	HD	0,24	0,1	
<b>Nombre total d'unités de repérage</b>			<b>15</b>					
<b>Commentaire sur le local</b>			<b>Néant</b>					

Bureau 1-10 (R+1)								
N°	Zone	Unité de repérage	Substrat	Revêtement apparent	Localisation	Valeur mesurée (mg/cm²)	Incertitude de mesure élargie mg/cm²	Observations
735	A	Murs Murs distribution plaques de plâtre - UR101	Plaques de plâtre	Tapisserie	HD	0,11	0,1	
738	A	Porte Portes intérieures bois peintes - Dormant - UR56	Bois	Peinture	HD	0,1	0,1	
739	A	Porte Portes intérieures bois peintes - Ouvrant - UR57	Bois	Peinture	HD	0,2	0,1	
740	C	Conduits Plomberies Chauffage central petit diam - UR64	Métal	Peinture	HD	0,09	0,1	
	C	Fenêtre Fenêtres PVC - Dormants Extérieurs - UR42	PVC	Brut				Absence de revêtement
	C	Fenêtre Fenêtres PVC - Dormants Intérieurs - UR43	PVC	Brut				Absence de revêtement
	C	Fenêtre Fenêtres PVC - Ouvrants Extérieurs - UR44	PVC	Brut				Absence de revêtement
	C	Fenêtre Fenêtres PVC - Ouvrants intérieurs - UR45	PVC	Brut				Absence de revêtement
736	C	Murs Murs Extérieurs Enduits - UR13	Béton	Tapisserie	HD	0,15	0,1	

N°	Zone	Unité de repérage	Substrat	Revêtement apparent	Localisation	Valeur mesurée (mg/cm²)	Incertitude de mesure élargie mg/cm²	Observations
741	C	Radiateur Radiateur Fonte et Peinture - UR59	Métal	Peinture	HD	0,08	0,1	
737	D	Poteau Poteaux Enduits - UR22	Béton	Enduit Peint	HD	0,14	0,1	
742	Plafond	Faux-plafond Faux-plafond Plaques Minérales - UR30	Laine minérale ou cellulosique	Peinture	HD	0,06	0,1	
743	Plafond	Plafond Plafond Enduit Peint - UR27	Béton	Enduit peint	HD	0,23	0,1	
	Sol	Plancher Plancher sols vinyls - UR02	Béton	Revêtement vinylique				Absence de revêtement
744	Toutes zones	Plinthes Plinthes Bois peintes - UR08	Bois	Peinture	HD	0,45	0,1	
<b>Nombre total d'unités de repérage</b>			<b>15</b>					
<b>Commentaire sur le local</b>			<b>Néant</b>					

#### Bureau 1-11 (CAM) (R+1)

N°	Zone	Unité de repérage	Substrat	Revêtement apparent	Localisation	Valeur mesurée (mg/cm²)	Incertitude de mesure élargie mg/cm²	Observations
745	A	Murs Murs distribution plaques de plâtre - UR101	Plaques de plâtre	Tapisserie	HD	0,25	0,1	
747	A	Porte Portes intérieures bois peintes - Dormant - UR56	Bois	Peinture	HD	0,11	0,1	
748	A	Porte Portes intérieures bois peintes - Ouvrant - UR57	Bois	Peinture	HD	0,13	0,1	
749	C	Conduits Plomberies Chauffage central petit diam - UR64	Métal	Peinture	HD	0,07	0,1	
	C	Fenêtre Fenêtres PVC - Dormants Extérieurs - UR42	PVC	Brut				Absence de revêtement
	C	Fenêtre Fenêtres PVC - Dormants Intérieurs - UR43	PVC	Brut				Absence de revêtement
	C	Fenêtre Fenêtres PVC - Ouvrants Extérieurs - UR44	PVC	Brut				Absence de revêtement
	C	Fenêtre Fenêtres PVC - Ouvrants intérieurs - UR45	PVC	Brut				Absence de revêtement
746	C	Murs Murs Extérieurs Enduits - UR13	Béton	Tapisserie	HD	0,06	0,1	
750	C	Radiateur Radiateur Fonte et Peinture - UR59	Métal	Peinture	HD	0,42	0,1	
751	Plafond	Faux-plafond Faux-plafond Plaques Minérales - UR30	Laine minérale ou cellulosique	Peinture	HD	0,08	0,1	
752	Plafond	Plafond Plafond Enduit Peint - UR27	Béton	Enduit peint	HD	0,28	0,1	
	Sol	Plancher Plancher sols vinyls - UR02	Béton	Revêtement vinylique				Absence de revêtement
753	Toutes zones	Plinthes Plinthes Bois peintes - UR08	Bois	Peinture	HD	0,07	0,1	
<b>Nombre total d'unités de repérage</b>			<b>14</b>					
<b>Commentaire sur le local</b>			<b>Néant</b>					

#### Bureau 1-12 (R+1)

N°	Zone	Unité de repérage	Substrat	Revêtement apparent	Localisation	Valeur mesurée (mg/cm²)	Incertitude de mesure élargie mg/cm²	Observations
754	A	Murs Murs distribution plaques de plâtre - UR101	Plaques de plâtre	Toile de verre	HD	0,29	0,1	
756	A	Porte Portes intérieures bois peintes - Dormant - UR56	Bois	Peinture	HD	0,15	0,1	
757	A	Porte Portes intérieures bois peintes - Ouvrant - UR57	Bois	Peinture	HD	0,1	0,1	
758	E	Conduits Plomberies Chauffage central petit diam - UR64	Métal	Peinture	HD	0,08	0,1	
	E	Fenêtre Fenêtres PVC - Dormants Extérieurs - UR42	PVC	Brut				Absence de revêtement
	E	Fenêtre Fenêtres PVC - Dormants Intérieurs - UR43	PVC	Brut				Absence de revêtement
	E	Fenêtre Fenêtres PVC - Ouvrants Extérieurs - UR44	PVC	Brut				Absence de revêtement
	E	Fenêtre Fenêtres PVC - Ouvrants intérieurs - UR45	PVC	Brut				Absence de revêtement
755	E	Murs Murs Extérieurs Enduits - UR13	Béton	Tapisserie	HD	0,16	0,1	
759	E	Radiateur Radiateur Fonte et Peinture - UR59	Métal	Peinture	HD	0,38	0,1	
760	Plafond	Faux-plafond Faux-plafond Plaques Minérales - UR30	Laine minérale ou cellulosique	Peinture	HD	0,06	0,1	
761	Plafond	Plafond Plafond Enduit Peint - UR27	Béton	Enduit peint	HD	0,44	0,1	
	Sol	Plancher Plancher sols vinyls - UR02	Béton	Revêtement vinylique				Absence de revêtement
762	Toutes zones	Plinthes Plinthes Bois peintes - UR08	Bois	Peinture	HD	0,03	0,1	
<b>Nombre total d'unités de repérage</b>			<b>14</b>					
<b>Commentaire sur le local</b>			<b>Néant</b>					

Bureau 1-13 (R+1)								
N°	Zone	Unité de repérage	Substrat	Revêtement apparent	Localisation	Valeur mesurée (mg/cm²)	Incertitude de mesure élargie mg/cm²	Observations
766	A	Porte Portes intérieures bois peintes - Dormant - UR56	Bois	Peinture	HD	0,06	0,1	
767	A	Porte Portes intérieures bois peintes - Ouvrant - UR57	Bois	Peinture	HD	0,09	0,1	
764	B	Murs Murs distribution plaques de plâtre - UR101	Plaques de plâtre	Toile de verre	HD	0,28	0,1	
769	C	Conduits Plomberies Chauffage central petit diam - UR64	Métal	Peinture	HD	0,37	0,1	
	C	Fenêtre Fenêtres PVC - Dormants Extérieurs - UR42	PVC	Brut				Absence de revêtement
	C	Fenêtre Fenêtres PVC - Dormants Intérieurs - UR43	PVC	Brut				Absence de revêtement
	C	Fenêtre Fenêtres PVC - Ouvrants Extérieurs - UR44	PVC	Brut				Absence de revêtement
	C	Fenêtre Fenêtres PVC - Ouvrants intérieurs - UR45	PVC	Brut				Absence de revêtement
765	C	Murs Murs Extérieurs Enduits - UR13	Béton	Toile de verre	HD	0,41	0,1	
770	C	Radiateur Radiateur Fonte et Peinture - UR59	Métal	Peinture	HD	0,09	0,1	

N°	Zone	Unité de repérage	Substrat	Revêtement apparent	Localisation	Valeur mesurée (mg/cm²)	Incertitude de mesure élargie mg/cm²	Observations
763	D	Murs Murs Distribution Enduits - UR11	Plâtre	Toile de verre	HD	0,06	0,1	
768	D	Poteau Poteaux Enduits - UR22	Béton	Enduit Peint	HD	0,1	0,1	
771	Plafond	Faux-plafond Faux-plafond Plaques Minérales - UR30	Laine minérale ou cellulosique	Peinture	HD	0,02	0,1	
772	Plafond	Plafond Plafond Enduit Peint - UR27	Béton	Enduit peint	HD	0,1	0,1	
	Sol	Plancher Plancher sols vinyls - UR02	Béton	Revêtement vinylique				Absence de revêtement
773	Toutes zones	Plinthes Plinthes Bois peintes - UR08	Bois	Peinture	HD	0,08	0,1	
<b>Nombre total d'unités de repérage</b>			<b>16</b>					
<b>Commentaire sur le local</b>			<b>Néant</b>					

<b>Bureau 1-14 (partage) (R+1)</b>								
N°	Zone	Unité de repérage	Substrat	Revêtement apparent	Localisation	Valeur mesurée (mg/cm²)	Incertitude de mesure élargie mg/cm²	Observations
784	A	Conduits n°2 Plomberies AEP métal peint - UR66	Métal	Peinture	HD	0,1	0,1	
774	A	Murs Murs distribution plaques de plâtre - UR101	Plaques de plâtre	Tapisserie	HD	0,29	0,1	
776	A	Porte Portes intérieures bois peintes - Dormant - UR56	Bois	Peinture	HD	0,09	0,1	
777	A	Porte Portes intérieures bois peintes - Ouvrant - UR57	Bois	Peinture	HD	0,41	0,1	
783	B	Murs Murs Distribution Enduits - UR11	Plâtre	Tapisserie	HD	0,07	0,1	
778	C	Conduits n°1 Plomberies Chauffage central petit diam - UR65	Métal	Peinture	HD	11	0,1	
	C	Fenêtre Fenêtres PVC - Dormants Extérieurs - UR42	PVC	Brut				Absence de revêtement
	C	Fenêtre Fenêtres PVC - Dormants Intérieurs - UR43	PVC	Brut				Absence de revêtement
	C	Fenêtre Fenêtres PVC - Ouvrants Extérieurs - UR44	PVC	Brut				Absence de revêtement
	C	Fenêtre Fenêtres PVC - Ouvrants Intérieurs - UR45	PVC	Brut				Absence de revêtement
775	C	Murs Murs Extérieurs Enduits - UR13	Béton	Tapisserie	HD	0,23	0,1	
779	C	Radiateur Radiateur Fonte et Peinture - UR59	Métal	Peinture	HD	0,09	0,1	
780	Plafond	Faux-plafond Faux-plafond Plaques Minérales - UR30	Laine minérale ou cellulosique	Peinture	HD	0,12	0,1	
781	Plafond	Plafond Plafond Enduit Peint - UR27	Béton	Enduit peint	HD	0,4	0,1	
	Sol	Plancher Plancher sols vinyls - UR02	Béton	Revêtement vinylique				Absence de revêtement
782	Toutes zones	Plinthes Plinthes Bois peintes - UR08	Bois	Peinture	HD	0,07	0,1	
<b>Nombre total d'unités de repérage</b>			<b>16</b>					
<b>Commentaire sur le local</b>			<b>Néant</b>					

## Bureau 1-15 (UTAA) (R+1)

N°	Zone	Unité de repérage	Substrat	Revêtement apparent	Localisation	Valeur mesurée (mg/cm²)	Incertitude de mesure élargie mg/cm²	Observations
786	A	Murs Murs distribution plaques de plâtre - UR101	Plaques de plâtre	Toile de verre peinte	HD	0,09	0,1	
788	A	Porte Portes intérieures bois peintes - Dormant - UR56	Bois	Peinture	HD	0,1	0,1	
789	A	Porte Portes intérieures bois peintes - Ouvrant - UR57	Bois	Peinture	HD	0,09	0,1	
785	A	Poteau Poteaux Enduits - UR22	Béton	Enduit Peint	HD	0,44	0,1	
	C	Fenêtre Fenêtres PVC - Dormants Extérieurs - UR42	PVC	Brut				Absence de revêtement
	C	Fenêtre Fenêtres PVC - Dormants Intérieurs - UR43	PVC	Brut				Absence de revêtement
	C	Fenêtre Fenêtres PVC - Ouvrants Extérieurs - UR44	PVC	Brut				Absence de revêtement
	C	Fenêtre Fenêtres PVC - Ouvrants intérieurs - UR45	PVC	Brut				Absence de revêtement
787	C	Murs Murs Extérieurs Enduits - UR13	Béton	Toile de verre peinte	HD	0,08	0,1	
790	C Droite	Conduits n°2 Plomberies Chauffage central petit diam - UR65	Métal	Peinture	HD	1,9	0,1	
791	C Droite	Radiateur Radiateur Fonte et Peinture - UR59	Métal	Peinture	HD	0,28	0,1	
792	Plafond	Faux-plafond Faux-plafond Plaques Minérales - UR30	Laine minérale ou cellulosique	Peinture	HD	0,4	0,1	
793	Plafond	Plafond Plafond Enduit Peint - UR27	Béton	Enduit peint	HD	0,06	0,1	
	Sol	Plancher Plancher sols vinyls - UR02	Béton	Revêtement vinylique				Absence de revêtement
794	Toutes zones	Plinthes Plinthes Bois peintes - UR08	Bois	Peinture	HD	0,08	0,1	

<b>Nombre total d'unités de repérage</b>	<b>15</b>
<b>Commentaire sur le local</b>	<b>Néant</b>

## Bureau 1-16 (R+1)

N°	Zone	Unité de repérage	Substrat	Revêtement apparent	Localisation	Valeur mesurée (mg/cm²)	Incertitude de mesure élargie mg/cm²	Observations
795	A	Murs Murs distribution plaques de plâtre - UR101	Plaques de plâtre	Tapisserie	HD	0,4	0,1	
797	A	Porte Portes intérieures bois peintes - Dormant - UR56	Bois	Peinture	HD	0,01	0,1	
798	A	Porte Portes intérieures bois peintes - Ouvrant - UR57	Bois	Peinture	HD	0,11	0,1	
799	C	Conduits n°2 Plomberies Chauffage central petit diam - UR65	Métal	Peinture	HD	9,4	0,1	
	C	Fenêtre Fenêtres PVC - Dormants Extérieurs - UR42	PVC	Brut				Absence de revêtement
	C	Fenêtre Fenêtres PVC - Dormants Intérieurs - UR43	PVC	Brut				Absence de revêtement
	C	Fenêtre Fenêtres PVC - Ouvrants Extérieurs - UR44	PVC	Brut				Absence de revêtement
	C	Fenêtre Fenêtres PVC - Ouvrants intérieurs - UR45	PVC	Brut				Absence de revêtement

N°	Zone	Unité de repérage	Substrat	Revêtement apparent	Localisation	Valeur mesurée (mg/cm²)	Incertitude de mesure élargie mg/cm²	Observations
796	C	Murs Murs Extérieurs Enduits - UR13	Béton	Tapisserie	HD	0,08	0,1	
800	C	Radiateur Radiateur Fonte et Peinture - UR59	Métal	Peinture	HD	0,08	0,1	
801	Plafond	Faux-plafond Faux-plafond Plaques Minérales - UR30	Laine minérale ou cellulosique	Peinture	HD	0,08	0,1	
802	Plafond	Plafond Plafond Enduit Peint - UR27	Béton	Enduit peint	HD	0,04	0,1	
	Sol	Plancher Plancher sols vinyls - UR02	Béton	Revêtement vinylique				Absence de revêtement
803	Toutes zones	Plinthes Plinthes Bois peintes - UR08	Bois	Peinture	HD	0,09	0,1	
<b>Nombre total d'unités de repérage</b>			<b>14</b>					
<b>Commentaire sur le local</b>			<b>Néant</b>					

Bureau 1-17 (R+1)								
N°	Zone	Unité de repérage	Substrat	Revêtement apparent	Localisation	Valeur mesurée (mg/cm²)	Incertitude de mesure élargie mg/cm²	Observations
804	A	Murs Murs distribution plaques de plâtre - UR101	Plaques de plâtre	Tapisserie	HD	0,09	0,1	
806	A	Porte Portes intérieures bois peintes - Dormant - UR56	Bois	Peinture	HD	0,14	0,1	
807	A	Porte Portes intérieures bois peintes - Ouvrant - UR57	Bois	Peinture	HD	0,07	0,1	
813	B	Murs Murs Distribution Enduits - UR11	Plâtre	Tapisserie	HD	0,11	0,1	
808	C	Conduits Plomberies Chauffage central petit diam - UR64	Métal	Peinture	HD	0,34	0,1	
	C	Fenêtre Fenêtres PVC - Dormants Extérieurs - UR42	PVC	Brut				Absence de revêtement
	C	Fenêtre Fenêtres PVC - Dormants Intérieurs - UR43	PVC	Brut				Absence de revêtement
	C	Fenêtre Fenêtres PVC - Ouvrants Extérieurs - UR44	PVC	Brut				Absence de revêtement
	C	Fenêtre Fenêtres PVC - Ouvrants intérieurs - UR45	PVC	Brut				Absence de revêtement
805	C	Murs Murs Extérieurs Enduits - UR13	Béton	Tapisserie	HD	0,42	0,1	
809	C	Radiateur Radiateur Fonte et Peinture - UR59	Métal	Peinture	HD	0,07	0,1	
810	Plafond	Faux-plafond Faux-plafond Plaques Minérales - UR30	Laine minérale ou cellulosique	Peinture	HD	0,35	0,1	
811	Plafond	Plafond Plafond Enduit Peint - UR27	Béton	Enduit peint	HD	0,08	0,1	
	Sol	Plancher Plancher sols vinyls - UR02	Béton	Revêtement vinylique				Absence de revêtement
812	Toutes zones	Plinthes Plinthes Bois peintes - UR08	Bois	Peinture	HD	0,46	0,1	
<b>Nombre total d'unités de repérage</b>			<b>15</b>					
<b>Commentaire sur le local</b>			<b>Néant</b>					

Bureau 1-18 (R+1)								
-------------------	--	--	--	--	--	--	--	--

N°	Zone	Unité de repérage	Substrat	Revêtement apparent	Localisation	Valeur mesurée (mg/cm²)	Incertitude de mesure élargie mg/cm²	Observations
814	A	Murs Murs distribution plaques de plâtre - UR101	Plaques de plâtre	Tapisserie	HD	0,27	0,1	
816	A	Porte Portes intérieures bois peintes - Dormant - UR56	Bois	Peinture	HD	0,09	0,1	
817	A	Porte Portes intérieures bois peintes - Ouvrant - UR57	Bois	Peinture	HD	0,46	0,1	
818	C	Conduits Plomberies Chauffage central petit diam - UR64	Métal	Peinture	HD	0,08	0,1	
	C	Fenêtre Fenêtres PVC - Dormants Extérieurs - UR42	PVC	Brut				Absence de revêtement
	C	Fenêtre Fenêtres PVC - Dormants Intérieurs - UR43	PVC	Brut				Absence de revêtement
	C	Fenêtre Fenêtres PVC - Ouvrants Extérieurs - UR44	PVC	Brut				Absence de revêtement
	C	Fenêtre Fenêtres PVC - Ouvrants intérieurs - UR45	PVC	Brut				Absence de revêtement
815	C	Murs Murs Extérieurs Enduits - UR13	Béton	Tapisserie	HD	0,14	0,1	
819	C	Radiateur Radiateur Fonte et Peinture - UR59	Métal	Peinture	HD	0,09	0,1	
820	Plafond	Faux-plafond Faux-plafond Plaques Minérales - UR30	Laine minérale ou cellulosique	Peinture	HD	0,07	0,1	
821	Plafond	Plafond Plafond Enduit Peint - UR27	Béton	Enduit peint	HD	0,09	0,1	
	Sol	Plancher Plancher sols vinyls - UR02	Béton	Revêtement vinylique				Absence de revêtement
822	Toutes zones	Plinthes Plinthes Bois peintes - UR08	Bois	Peinture	HD	0,1	0,1	
<b>Nombre total d'unités de repérage</b>			<b>14</b>					
<b>Commentaire sur le local</b>			<b>Néant</b>					

Bureau 1-19 (medecin conseil) (R+1)								
N°	Zone	Unité de repérage	Substrat	Revêtement apparent	Localisation	Valeur mesurée (mg/cm²)	Incertitude de mesure élargie mg/cm²	Observations
823	A	Murs Murs distribution plaques de plâtre - UR101	Plaques de plâtre	Tapisserie	HD	0,1	0,1	
825	A	Porte Portes intérieures bois peintes - Dormant - UR56	Bois	Peinture	HD	0,06	0,1	
826	A	Porte Portes intérieures bois peintes - Ouvrant - UR57	Bois	Peinture	HD	0,07	0,1	
827	C	Conduits Plomberies Chauffage central petit diam - UR65	Métal	Peinture	HD	9,7	0,1	
	C	Fenêtre Fenêtres PVC - Dormants Extérieurs - UR42	PVC	Brut				Absence de revêtement
	C	Fenêtre Fenêtres PVC - Dormants Intérieurs - UR43	PVC	Brut				Absence de revêtement
	C	Fenêtre Fenêtres PVC - Ouvrants Extérieurs - UR44	PVC	Brut				Absence de revêtement
	C	Fenêtre Fenêtres PVC - Ouvrants intérieurs - UR45	PVC	Brut				Absence de revêtement
828	C	Radiateur Radiateur Fonte et Peinture - UR59	Métal	Peinture	HD	0,06	0,1	
824	D	Murs Murs Extérieurs Enduits - UR13	Béton	Tapisserie	HD	0,06	0,1	

N°	Zone	Unité de repérage	Substrat	Revêtement apparent	Localisation	Valeur mesurée (mg/cm²)	Incertitude de mesure élargie mg/cm²	Observations
829	Plafond	Faux-plafond Faux-plafond Plaques Minérales - UR30	Laine minérale ou cellulosique	Peinture	HD	0,1	0,1	
830	Plafond	Plafond Plafond Enduit Peint - UR27	Béton	Enduit peint	HD	0,07	0,1	
	Sol	Plancher Plancher sols vinyls - UR02	Béton	Revêtement vinylique				Absence de revêtement
831	Toutes zones	Plinthes Plinthes Bois peintes - UR08	Bois	Peinture	HD	0,09	0,1	
<b>Nombre total d'unités de repérage</b>			<b>14</b>					
<b>Commentaire sur le local</b>			<b>Néant</b>					

<b>Escalier Est 1ER (R+1)</b>								
N°	Zone	Unité de repérage	Substrat	Revêtement apparent	Localisation	Valeur mesurée (mg/cm²)	Incertitude de mesure élargie mg/cm²	Observations
836	A	Porte Portes coupe feu bois peintes - Dormant et Ouvrants Intérieurs- UR92	Bois	Peinture	HD	0,37	0,1	
837	C	Conduits Plomberies Chauffage central gros diam - UR63	Métal	Peinture	HD	12,7	0,1	
	C	Fenêtre n°1 Fenêtres PVC Hautes - Dormant Extérieurs - UR50	PVC	Brut				Absence de revêtement
	C	Fenêtre n°2 Fenêtres PVC Hautes - Dormant Intérieurs - UR51	PVC	Brut				Absence de revêtement
832	C	Mur Murs Extérieurs Enduits - UR13	Béton	Enduit peint	HD	0,46	0,1	
833	D	Murs Murs Distribution Enduits - UR11	Béton	Toile de verre peinte	HD	0,39	0,1	
834	Plafond	Plafond Plafond Enduit Peint - UR27	Plâtre	Toile de verre peinte	HD	0,05	0,1	
835	Sol	Escalier Escalier - Balustre et Main Courante Métal Peint - UR89	Métal	Peinture	HD	0,37	0,1	
	Sol	Escalier Escalier - Contre-Marches Travertin - UR88	Travertin	Brut				Absence de revêtement
	Sol	Escalier Escalier - Marches Travertin - UR87	Travertin	Brut				Absence de revêtement
	Sol	Plancher Plancher Travertin - UR09	Travertin	Brut				Absence de revêtement
	Toutes zones	Plinthes Plinthes Travertin - UR10	Travertin	Brut				Absence de revêtement
<b>Nombre total d'unités de repérage</b>			<b>12</b>					
<b>Commentaire sur le local</b>			<b>Néant</b>					

<b>Escalier Ouest 1ER (R+1)</b>								
N°	Zone	Unité de repérage	Substrat	Revêtement apparent	Localisation	Valeur mesurée (mg/cm²)	Incertitude de mesure élargie mg/cm²	Observations
838	A	Murs Murs distribution plaques de plâtre - UR101	Plaques de plâtre	Peinture	HD	0,08	0,1	



N°	Zone	Unité de repérage	Substrat	Revêtement apparent	Localisation	Valeur mesurée (mg/cm²)	Incertitude de mesure élargie mg/cm²	Observations
840	A	Porte Portes coupe feu bois peintes - Dormant et Ouvrants Intérieurs - UR92	Bois	Peinture	HD	0,31	0,1	
	C	Fenêtre n°1 Fenêtres PVC Hautes - Dormant Extérieurs - UR50	PVC	Brut				Absence de revêtement
	C	Fenêtre n°2 Fenêtres PVC Hautes - Dormant Intérieurs - UR51	PVC	Brut				Absence de revêtement
841	C	Mur Murs Extérieurs Béton Peint - UR19	Béton	Peinture	HD	0,27	0,1	
839	D	Murs Murs Distribution Béton Peint - UR20	Béton	Toile de verre peinte	HD	0,46	0,1	
842	Plafond	Plafond Plafond Enduit Peint - UR27	Plâtre	Toile de verre peinte	HD	0,37	0,1	
843	Sol	Escalier Escalier - Balustre et Main Courante Métal Peint - UR89	Métal	Peinture	HD	0,09	0,1	
	Sol	Escalier Escalier - Contre-Marches Travertin - UR88	Travertin	Brut				Absence de revêtement
	Sol	Escalier Escalier - Marches Travertin - UR87	Travertin	Brut				Absence de revêtement
	Sol	Plancher Plancher Travertin - UR09	Travertin	Brut				Absence de revêtement
	Toutes zones	Plinthes Plinthes Travertin - UR10	Travertin	Brut				Absence de revêtement
<b>Nombre total d'unités de repérage</b>		<b>12</b>						
<b>Commentaire sur le local</b>		<b>Néant</b>						

ASC 2EME (R+2)								
N°	Zone	Unité de repérage	Substrat	Revêtement apparent	Localisation	Valeur mesurée (mg/cm²)	Incertitude de mesure élargie mg/cm²	Observations
844	B	Cloisons Cloison métal et peinture - UR97	Métal	Peinture	HD	0,08	0,1	
845	C	Portes Portes ascenseur - Dormant et Ouvrant métal peint - UR99	Métal	Peinture	HD	0,13	0,1	
846	Plafond	Plafond Plafond métal et peinture - UR98	Métal	Peinture	HD	0,09	0,1	
	Sol	Plancher Plancher métal - revêtement vinylique - UR96	Métal	Revêtement vinylique				Absence de revêtement
<b>Nombre total d'unités de repérage</b>		<b>4</b>						
<b>Commentaire sur le local</b>		<b>Néant</b>						

Dgt ASC 2EME (R+2)								
N°	Zone	Unité de repérage	Substrat	Revêtement apparent	Localisation	Valeur mesurée (mg/cm²)	Incertitude de mesure élargie mg/cm²	Observations
847	B	Conduits Plomberies Chauffage central petit diam - UR64	Métal	Peinture	HD	0,41	0,1	
854	B	Murs Murs distribution plaques de plâtre - UR101	Plaques de plâtre	Peinture	HD	0,46	0,1	

N°	Zone	Unité de repérage	Substrat	Revêtement apparent	Localisation	Valeur mesurée (mg/cm²)	Incertitude de mesure élargie mg/cm²	Observations
848	B	Radiateur Radiateur Métal et Peinture - UR61	Métal	Peinture	HD	0,27	0,1	
849	C	Murs Murs Extérieurs Enduits - UR14	Béton	Enduit Peint	HD	0,06	0,1	
	C	Porte-fenêtre Fenêtres et Porte-fenêtres Fixes récente - Dormants Extérieurs - UR35	Métal	Peinture				Non accessible
850	C	Porte-fenêtre Fenêtres et Porte-fenêtres Fixes récente - Dormants Intérieurs - UR36	Métal	Peinture	HD	0,07	0,1	
851	Plafond	Faux-plafond Faux-plafond Plaques Minérales - UR30	Laine minérale ou cellulosique	Peinture	HD	0,22	0,1	
852	Plafond	Plafond Plafond Enduit Peint - UR27	Béton	Enduit peint	HD	0,33	0,1	
	Sol	Plancher Plancher sols vinyls - UR02	Béton	Revêtement vinylique				Absence de revêtement
853	Toutes zones	Plinthes Plinthes Bois peintes - UR08	Bois	Peinture	HD	0,12	0,1	

**Nombre total d'unités de repérage** 10

**Commentaire sur le local** Néant

#### Circulation 1 (R+2)

N°	Zone	Unité de repérage	Substrat	Revêtement apparent	Localisation	Valeur mesurée (mg/cm²)	Incertitude de mesure élargie mg/cm²	Observations
856	B	Murs Murs Distribution Enduits - UR11	Plâtre	Peinture	HD	0,09	0,1	
864	D	Porte n°2 Portes coupe feu bois peintes - Dormant et Ouvrants Intérieurs- UR92	Bois	Peinture	HD	0,06	0,1	
857	E	Murs Murs distribution plaques de plâtre - UR101	Plaques de plâtre	Toile de verre peinte	HD	0,19	0,1	
862	E	Porte n°1 Portes intérieures bois peintes - Dormant - UR56	Bois	Peinture	HD	0,06	0,1	
863	E	Porte n°1 Portes intérieures bois peintes - Ouvrant - UR57	Bois	Peinture	HD	0,45	0,1	
855	G	Fenêtre Fenêtres intérieures Bois Peintes - Dormant intérieur - UR41	Bois	Peinture	HD	0,1	0,1	
860	G Droite	Conduits n°2 Plomberies Chauffage central petit diam - UR64	Métal	Peinture	HD	0,09	0,1	
861	G Droite	Radiateur n°2 Radiateur Fonte et Peinture - UR59	Métal	Peinture	HD	0,08	0,1	
858	G Gauche	Conduits n°1 Plomberies Chauffage central petit diam - UR64	Métal	Peinture	HD	0,26	0,1	
859	G Gauche	Radiateur n°1 Radiateur Fonte et Peinture - UR59	Métal	Peinture	HD	0,32	0,1	
865	Plafond	Faux-plafond Faux-plafond Plaques Minérales - UR30	Laine minérale ou cellulosique	Peinture	HD	0,06	0,1	
866	Plafond	Plafond Plafond Enduit Peint - UR27	Béton	Enduit peint	HD	0,29	0,1	
	Sol	Plancher Plancher sols vinyls - UR02	Béton	Revêtement vinylique				Absence de revêtement
867	Toutes zones	Plinthes Plinthes Bois peintes - UR08	Bois	Peinture	HD	0,08	0,1	

Nombre total d'unités de repérage	14
Commentaire sur le local	Néant

### Rgt (R+2)

N°	Zone	Unité de repérage	Substrat	Revêtement apparent	Localisation	Valeur mesurée (mg/cm²)	Incertitude de mesure élargie mg/cm²	Observations
868	B	Murs Murs distribution plaques de plâtre - UR101	Plaques de plâtre	Toile de verre peinte	HD	0,1	0,1	
869	Plafond	Faux-plafond Faux-plafond Plaques Minérales - UR30	Laine minérale ou cellulosique	Peinture	HD	0,1	0,1	
870	Plafond	Plafond Plafond Enduit Peint - UR27	Béton	Enduit peint	HD	0,09	0,1	
	Sol	Plancher Plancher sols vinyls - UR02	Béton	Revêtement vinylique				Absence de revêtement
871	Toutes zones	Plinthes Plinthes Bois peintes - UR08	Bois	Peinture	HD	0,1	0,1	

Nombre total d'unités de repérage	5
Commentaire sur le local	Néant

### Circulation 2 (R+2)

N°	Zone	Unité de repérage	Substrat	Revêtement apparent	Localisation	Valeur mesurée (mg/cm²)	Incertitude de mesure élargie mg/cm²	Observations
874	A	Porte n°1 Portes coupe feu bois peintes - Dormant et Ouvrants Intérieurs - UR92	Bois	Peinture	HD	0,06	0,1	
875	B Centre	Porte n°2 Portes intérieures bois peintes - Dormant - UR56	Bois	Peinture	HD	0,34	0,1	
876	B Centre	Porte n°2 Portes intérieures bois peintes - Ouvrant - UR57	Bois	Peinture	HD	0,48	0,1	
872	D	Murs Murs Distribution Enduits - UR11	Plâtre	Toile de verre peinte	HD	0,08	0,1	
873	G	Fenêtre Fenêtres intérieures Bois Peintes - Dormant intérieur - UR41	Bois	Peinture	HD	0,24	0,1	
877	Plafond	Faux-plafond Faux-plafond Plaques Minérales - UR30	Laine minérale ou cellulosique	Peinture	HD	0,1	0,1	
878	Plafond	Plafond Plafond Enduit Peint - UR27	Béton	Enduit peint	HD	0,12	0,1	
	Sol	Plancher Plancher sols vinyls - UR02	Béton	Revêtement vinylique				Absence de revêtement
879	Toutes zones	Plinthes Plinthes Bois peintes - UR08	Bois	Peinture	HD	0,41	0,1	

Nombre total d'unités de repérage	9
Commentaire sur le local	Néant

### Bureau 2-1 (R+2)

N°	Zone	Unité de repérage	Substrat	Revêtement apparent	Localisation	Valeur mesurée (mg/cm²)	Incertitude de mesure élargie mg/cm²	Observations
880	A	Murs Murs distribution plaques de plâtre - UR101	Plaques de plâtre	Toile de verre peinte	HD	0,08	0,1	

N°	Zone	Unité de repérage	Substrat	Revêtement apparent	Localisation	Valeur mesurée (mg/cm²)	Incertitude de mesure élargie mg/cm²	Observations
882	A	Porte Portes intérieures bois peintes - Dormant - UR56	Bois	Peinture	HD	0,18	0,1	
883	A	Porte Portes intérieures bois peintes - Ouvrant - UR57	Bois	Peinture	HD	0,06	0,1	
884	C	Conduits Plomberies Chauffage central petit diam - UR64	Métal	Peinture	HD	0,32	0,1	
	C	Fenêtre Fenêtres PVC - Dormants Extérieurs - UR42	PVC	Brut				Absence de revêtement
	C	Fenêtre Fenêtres PVC - Dormants Intérieurs - UR43	PVC	Brut				Absence de revêtement
	C	Fenêtre Fenêtres PVC - Ouvrants Extérieurs - UR44	PVC	Brut				Absence de revêtement
	C	Fenêtre Fenêtres PVC - Ouvrants intérieurs - UR45	PVC	Brut				Absence de revêtement
881	C	Murs Murs Extérieurs Enduits - UR13	Béton	Toile de verre peinte	HD	0,22	0,1	
885	C	Radiateur Radiateur Métal et Peinture - UR61	Métal	Peinture	HD	0,36	0,1	
886	Plafond	Faux-plafond Faux-plafond Plaques Minérales - UR30	Laine minérale ou cellulosique	Peinture	HD	0,06	0,1	
887	Plafond	Plafond Plafond Enduit Peint - UR27	Béton	Enduit peint	HD	0,36	0,1	
	Sol	Plancher Plancher sols vinyls - UR02	Béton	Revêtement vinylique				Absence de revêtement
888	Toutes zones	Plinthes Plinthes Bois peintes - UR08	Bois	Peinture	HD	0,1	0,1	
<b>Nombre total d'unités de repérage</b>		<b>14</b>						
<b>Commentaire sur le local</b>		<b>Néant</b>						

Pôle Gestion des Bénéficiaires 1 (R+2)								
N°	Zone	Unité de repérage	Substrat	Revêtement apparent	Localisation	Valeur mesurée (mg/cm²)	Incertitude de mesure élargie mg/cm²	Observations
898	A	Fenêtre n°2 Fenêtres intérieures Bois Peintes - Dormant intérieur - UR41	Bois	Peinture	HD	0,33	0,1	
889	A	Murs Murs distribution plaques de plâtre - UR101	Plaques de plâtre	Toile de verre peinte	HD	0,17	0,1	
891	A	Porte Portes intérieures bois peintes - Dormant - UR56	Bois	Peinture	HD	0,2	0,1	
892	A	Porte Portes intérieures bois peintes - Ouvrant - UR57	Bois	Peinture	HD	0,07	0,1	
899	A	Poteau Poteaux Enduits - UR22	Béton	Enduit Peint	HD	0,23	0,1	
893	C	Conduits Plomberies Chauffage central petit diam - UR64	Métal	Peinture	HD	0,44	0,1	
	C	Fenêtre n°1 Fenêtres PVC - Dormants Extérieurs - UR42	PVC	Brut				Absence de revêtement
	C	Fenêtre n°1 Fenêtres PVC - Dormants Intérieurs - UR43	PVC	Brut				Absence de revêtement
	C	Fenêtre n°1 Fenêtres PVC - Ouvrants Extérieurs - UR44	PVC	Brut				Absence de revêtement
	C	Fenêtre n°1 Fenêtres PVC - Ouvrants intérieurs - UR45	PVC	Brut				Absence de revêtement

N°	Zone	Unité de repérage	Substrat	Revêtement apparent	Localisation	Valeur mesurée (mg/cm²)	Incertitude de mesure élargie mg/cm²	Observations
890	C	Murs Murs Extérieurs Enduits - UR13	Béton	Toile de verre peinte	HD	0,06	0,1	
894	C	Radiateur Radiateur Métal et Peinture - UR61	Métal	Peinture	HD	0,08	0,1	
895	Plafond	Faux-plafond Faux-plafond Plaques Minérales - UR30	Laine minérale ou cellulosique	Peinture	HD	0,07	0,1	
896	Plafond	Plafond Plafond Enduit Peint - UR27	Béton	Enduit peint	HD	0,09	0,1	
	Sol	Plancher Plancher sols vinyls - UR02	Béton	Revêtement vinylique				Absence de revêtement
897	Toutes zones	Plinthes Plinthes Bois peintes - UR08	Bois	Peinture	HD	0,1	0,1	
<b>Nombre total d'unités de repérage</b>			<b>16</b>					
<b>Commentaire sur le local</b>			<b>Néant</b>					

#### Sanit. handicapés (R+2)

N°	Zone	Unité de repérage	Substrat	Revêtement apparent	Localisation	Valeur mesurée (mg/cm²)	Incertitude de mesure élargie mg/cm²	Observations
900	A	Murs Murs distribution plaques de plâtre - UR101	Plaques de plâtre	Toile de verre peinte	HD	0,09	0,1	
902	A	Porte Portes intérieures bois peintes - Dormant - UR56	Bois	Peinture	HD	0,46	0,1	
903	A	Porte Portes intérieures bois peintes - Ouvrant - UR57	Bois	Peinture	HD	0,37	0,1	
901	C	Murs Murs Extérieurs Enduits - UR13	Béton	Toile de verre peinte	HD	0,08	0,1	
904	Plafond	Faux-plafond Faux-plafond Plaques Minérales - UR30	Laine minérale ou cellulosique	Peinture	HD	0,09	0,1	
905	Plafond	Plafond Plafond Enduit Peint - UR27	Béton	Enduit peint	HD	0,07	0,1	
	Sol	Plancher Plancher sols vinyls - UR02	Béton	Revêtement vinylique				Absence de revêtement
906	Toutes zones	Plinthes Plinthes PVC - UR109	Bois	Peinture	HD	0,06	0,1	
<b>Nombre total d'unités de repérage</b>			<b>8</b>					
<b>Commentaire sur le local</b>			<b>Néant</b>					

#### Pôle Gestion des Bénéficiaires 2 (R+2)

N°	Zone	Unité de repérage	Substrat	Revêtement apparent	Localisation	Valeur mesurée (mg/cm²)	Incertitude de mesure élargie mg/cm²	Observations
916	A	Fenêtre n°2 Fenêtres intérieures Bois Peintes - Dormant intérieur - UR41	Bois	Peinture	HD	0,06	0,1	
907	A	Murs Murs distribution plaques de plâtre - UR101	Plaques de plâtre	Toile de verre peinte	HD	0,1	0,1	
909	A	Porte Portes intérieures bois peintes - Dormant - UR56	Bois	Peinture	HD	0,13	0,1	
910	A	Porte Portes intérieures bois peintes - Ouvrant - UR57	Bois	Peinture	HD	0,42	0,1	

N°	Zone	Unité de repérage	Substrat	Revêtement apparent	Localisation	Valeur mesurée (mg/cm²)	Incertitude de mesure élargie mg/cm²	Observations
917	A	Poteau Poteaux Enduits - UR22	Béton	Enduit Peint	HD	0,01	0,1	
911	C	Conduits Plomberies Chauffage central petit diam - UR64	Métal	Peinture	HD	0,08	0,1	
	C	Fenêtre n°1 Fenêtres PVC - Dormants Extérieurs - UR42	PVC	Brut				Absence de revêtement
	C	Fenêtre n°1 Fenêtres PVC - Dormants Intérieurs - UR43	PVC	Brut				Absence de revêtement
	C	Fenêtre n°1 Fenêtres PVC - Ouvrants Extérieurs - UR44	PVC	Brut				Absence de revêtement
	C	Fenêtre n°1 Fenêtres PVC - Ouvrants intérieurs - UR45	PVC	Brut				Absence de revêtement
908	C	Murs Murs Extérieurs Enduits - UR13	Béton	Toile de verre peinte	HD	0,07	0,1	
912	C	Radiateur Radiateur Métal et Peinture - UR61	Métal	Peinture	HD	0,08	0,1	
913	Plafond	Faux-plafond Faux-plafond Plaques Minérales - UR30	Laine minérale ou cellulosique	Peinture	HD	0,09	0,1	
914	Plafond	Plafond Plafond Enduit Peint - UR27	Béton	Enduit peint	HD	0,07	0,1	
	Sol	Plancher Plancher sols vinyls - UR02	Béton	Revêtement vinylique				Absence de revêtement
915	Toutes zones	Plinthes Plinthes Bois peintes - UR08	Bois	Peinture	HD	0,07	0,1	
Nombre total d'unités de repérage			16					
Commentaire sur le local			Néant					

Pôle Gestion des Bénéficiaires 3 (R+2)								
N°	Zone	Unité de repérage	Substrat	Revêtement apparent	Localisation	Valeur mesurée (mg/cm²)	Incertitude de mesure élargie mg/cm²	Observations
919	A	Murs Murs distribution plaques de plâtre - UR101	Plaques de plâtre	Toile de verre peinte	HD	0,15	0,1	
921	A	Porte Portes intérieures bois peintes - Dormant - UR56	Bois	Peinture	HD	0,1	0,1	
922	A	Porte Portes intérieures bois peintes - Ouvrant - UR57	Bois	Peinture	HD	0,14	0,1	
918	A	Poteau Poteaux Enduits - UR22	Béton	Enduit Peint	HD	0,14	0,1	
923	C	Conduits Plomberies Chauffage central petit diam - UR64	Métal	Peinture	HD	0,09	0,1	
	C	Fenêtre n°2 Fenêtres PVC - Dormants Extérieurs - UR42	PVC	Brut				Absence de revêtement
	C	Fenêtre n°2 Fenêtres PVC - Dormants Intérieurs - UR43	PVC	Brut				Absence de revêtement
	C	Fenêtre n°2 Fenêtres PVC - Ouvrants Extérieurs - UR44	PVC	Brut				Absence de revêtement
	C	Fenêtre n°2 Fenêtres PVC - Ouvrants intérieurs - UR45	PVC	Brut				Absence de revêtement
920	C	Murs Murs Extérieurs Enduits - UR13	Béton	Toile de verre peinte	HD	0,04	0,1	
924	C	Radiateur Radiateur Métal et Peinture - UR61	Métal	Peinture	HD	0,38	0,1	
925	Plafond	Faux-plafond Faux-plafond Plaques Minérales - UR30	Laine minérale ou cellulosique	Peinture	HD	0,07	0,1	

N°	Zone	Unité de repérage	Substrat	Revêtement apparent	Localisation	Valeur mesurée (mg/cm²)	Incertitude de mesure élargie mg/cm²	Observations
926	Plafond	Plafond Plafond Enduit Peint - UR27	Béton	Enduit peint	HD	0,33	0,1	
	Sol	Plancher Plancher sols vinyls - UR02	Béton	Revêtement vinylique				Absence de revêtement
927	Toutes zones	Plinthes Plinthes Bois peintes - UR08	Bois	Peinture	HD	0,3	0,1	
<b>Nombre total d'unités de repérage</b>			<b>15</b>					
<b>Commentaire sur le local</b>			<b>Néant</b>					

Pôle Gestion des Bénéficiaires 4 (R+2)								
N°	Zone	Unité de repérage	Substrat	Revêtement apparent	Localisation	Valeur mesurée (mg/cm²)	Incertitude de mesure élargie mg/cm²	Observations
929	A	Murs Murs distribution plaques de plâtre - UR101	Plaques de plâtre	Toile de verre peinte	HD	0,1	0,1	
931	A	Porte Portes intérieures bois peintes - Dormant - UR56	Bois	Peinture	HD	0,06	0,1	
932	A	Porte Portes intérieures bois peintes - Ouvrant - UR57	Bois	Peinture	HD	0,09	0,1	
928	A	Poteau Poteaux Enduits - UR22	Béton	Enduit Peint	HD	0,07	0,1	
933	C	Conduits n°1 Plomberies Chauffage central petit diam - UR64	Métal	Peinture	HD	0,1	0,1	
938	C	Conduits n°2 Plomberies Chauffage central gros diam - UR63	Métal	Peinture	HD	8,2	0,1	
	C	Fenêtre Fenêtres PVC - Dormants Extérieurs - UR42	PVC	Brut				Absence de revêtement
	C	Fenêtre Fenêtres PVC - Dormants Intérieurs - UR43	PVC	Brut				Absence de revêtement
	C	Fenêtre Fenêtres PVC - Ouvrants Extérieurs - UR44	PVC	Brut				Absence de revêtement
	C	Fenêtre Fenêtres PVC - Ouvrants intérieurs - UR45	PVC	Brut				Absence de revêtement
930	C	Murs Murs Extérieurs Enduits - UR13	Béton	Toile de verre peinte	HD	0,07	0,1	
934	C	Radiateur Radiateur Fonte et Peinture - UR59	Métal	Peinture	HD	0,07	0,1	
935	Plafond	Faux-plafond Faux-plafond Plaques Minérales - UR30	Laine minérale ou cellulosique	Peinture	HD	0,11	0,1	
936	Plafond	Plafond Plafond Enduit Peint - UR27	Béton	Enduit peint	HD	0,09	0,1	
	Sol	Plancher Plancher sols vinyls - UR02	Béton	Revêtement vinylique				Absence de revêtement
937	Toutes zones	Plinthes Plinthes Bois peintes - UR08	Bois	Peinture	HD	0,09	0,1	
<b>Nombre total d'unités de repérage</b>			<b>16</b>					
<b>Commentaire sur le local</b>			<b>Néant</b>					

**Pôle Gestion des Bénéficiaires 5 (R+2)**

N°	Zone	Unité de repérage	Substrat	Revêtement apparent	Localisation	Valeur mesurée (mg/cm²)	Incertitude de mesure élargie mg/cm²	Observations
940	A	Murs Murs distribution plaques de plâtre - UR101	Plaques de plâtre	Toile de verre peinte	HD	0,1	0,1	
942	A	Porte Portes intérieures bois peintes - Dormant - UR56	Bois	Peinture	HD	0,09	0,1	
943	A	Porte Portes intérieures bois peintes - Ouvrant - UR57	Bois	Peinture	HD	0,09	0,1	
939	A	Poteau Poteaux Enduits - UR22	Béton	Enduit Peint	HD	0,08	0,1	
944	C	Conduits n°1 Plomberies Chauffage central petit diam - UR65	Métal	Peinture	HD	6,5	0,1	
945	C	Conduits n°2 Plomberies Chauffage central gros diam - UR63	Métal	Peinture	HD	6,1	0,1	
	C	Fenêtre Fenêtres PVC - Dormants Extérieurs - UR42	PVC	Brut				Absence de revêtement
	C	Fenêtre Fenêtres PVC - Dormants Intérieurs - UR43	PVC	Brut				Absence de revêtement
	C	Fenêtre Fenêtres PVC - Ouvrants Extérieurs - UR44	PVC	Brut				Absence de revêtement
	C	Fenêtre Fenêtres PVC - Ouvrants intérieurs - UR45	PVC	Brut				Absence de revêtement
941	C	Murs Murs Extérieurs Enduits - UR14	Béton	Toile de verre peinte	HD	3,6	0,1	
946	C	Radiateur Radiateur Fonte et Peinture - UR59	Métal	Peinture	HD	0,13	0,1	
947	Plafond	Faux-plafond Faux-plafond Plaques Minérales - UR30	Laine minérale ou cellulosique	Peinture	HD	0,09	0,1	
948	Plafond	Plafond Plafond Enduit Peint - UR27	Béton	Enduit peint	HD	0,09	0,1	
	Sol	Plancher Plancher sols vinyls - UR02	Béton	Revêtement vinylique				Absence de revêtement
949	Toutes zones	Plinthes Plinthes Bois peintes - UR08	Bois	Peinture	HD	0,1	0,1	
<b>Nombre total d'unités de repérage</b>			<b>16</b>					
<b>Commentaire sur le local</b>			<b>Néant</b>					

Salle informatique (R+2)								
N°	Zone	Unité de repérage	Substrat	Revêtement apparent	Localisation	Valeur mesurée (mg/cm²)	Incertitude de mesure élargie mg/cm²	Observations
950	A	Murs Murs distribution plaques de plâtre - UR101	Plaques de plâtre	Tapiserie	HD	0,09	0,1	
952	A	Porte Portes intérieures bois peintes - Dormant - UR56	Bois	Peinture	HD	0,09	0,1	
953	A	Porte Portes intérieures bois peintes - Ouvrant - UR57	Bois	Peinture	HD	0,19	0,1	
957	C	Conduits Plomberies Chauffage central gros diam - UR63	Métal	Peinture	HD	4,4	0,1	
	C	Fenêtre Fenêtres PVC - Dormants Extérieurs - UR42	PVC	Brut				Absence de revêtement
	C	Fenêtre Fenêtres PVC - Dormants Intérieurs - UR43	PVC	Brut				Absence de revêtement
	C	Fenêtre Fenêtres PVC - Ouvrants Extérieurs - UR44	PVC	Brut				Absence de revêtement



N°	Zone	Unité de repérage	Substrat	Revêtement apparent	Localisation	Valeur mesurée (mg/cm²)	Incertitude de mesure élargie mg/cm²	Observations
	C	Fenêtre Fenêtres PVC - Ouvrants intérieurs - UR45	PVC	Brut				Absence de revêtement
951	C	Murs Murs Extérieurs Enduits - UR13	Béton	Tapisserie	HD	0,09	0,1	
954	Plafond	Faux-plafond Faux-plafond Plaques Minérales - UR30	Laine minérale ou cellulosique	Peinture	HD	0,2	0,1	
955	Plafond	Plafond Plafond Enduit Peint - UR27	Béton	Enduit peint	HD	0,1	0,1	
	Sol	Plancher Plancher - Dalles de moquettes - UR04	Béton	Revêtement vinylique				Absence de revêtement
956	Toutes zones	Plinthes Plinthes Bois peintes - UR08	Bois	Peinture	HD	0,07	0,1	
<b>Nombre total d'unités de repérage</b>		<b>13</b>						
<b>Commentaire sur le local</b>		<b>Néant</b>						

Local technique n°1 (R+2)								
N°	Zone	Unité de repérage	Substrat	Revêtement apparent	Localisation	Valeur mesurée (mg/cm²)	Incertitude de mesure élargie mg/cm²	Observations
959	A	Murs Murs distribution plaques de plâtre - UR101	Plaques de plâtre	Tapisserie	HD	0,22	0,1	
960	A	Porte Portes intérieures bois peintes - Dormant - UR56	Bois	Peinture	HD	0,34	0,1	
961	A	Porte Portes intérieures bois peintes - Ouvrant - UR57	Bois	Peinture	HD	0,22	0,1	
958	A	Poteau Poteaux Enduits - UR22	Béton	Enduit Peint	HD	0,18	0,1	
962	Plafond	Plafond Plafond Enduit Peint - UR27	Béton	Enduit peint	HD	0,06	0,1	
963	Plafond	Poutre Poutres Béton Enduit Peint - UR26	Béton	Enduit Peint	HD	0,07	0,1	
	Sol	Plancher Plancher - Dalles de moquettes - UR04	Béton	Revêtement vinylique				Absence de revêtement
964	Toutes zones	Plinthes Plinthes Bois peintes - UR08	Bois	Peinture	HD	0,06	0,1	
<b>Nombre total d'unités de repérage</b>		<b>8</b>						
<b>Commentaire sur le local</b>		<b>Néant</b>						

Salle de réunion (R+2)								
N°	Zone	Unité de repérage	Substrat	Revêtement apparent	Localisation	Valeur mesurée (mg/cm²)	Incertitude de mesure élargie mg/cm²	Observations
966	A	Murs Murs distribution plaques de plâtre - UR101	Plaques de plâtre	Peinture	HD	0,11	0,1	
968	A	Porte Portes intérieures bois peintes - Dormant - UR56	Bois	Peinture	HD	0,3	0,1	
969	A	Porte Portes intérieures bois peintes - Ouvrant - UR57	Bois	Peinture	HD	0,08	0,1	
965	A	Poteau Poteaux Enduits - UR22	Béton	Enduit Peint	HD	0,1	0,1	

N°	Zone	Unité de repérage	Substrat	Revêtement apparent	Localisation	Valeur mesurée (mg/cm²)	Incertitude de mesure élargie mg/cm²	Observations
970	C	Conduits n°1 Plomberies Chauffage central petit diam - UR65	Métal	Peinture	HD	4,3	0,1	
971	C	Conduits n°2 Plomberies Chauffage central gros diam - UR63	Métal	Peinture	HD	5,2	0,1	
	C	Fenêtre Fenêtres PVC - Dormants Extérieurs - UR42	PVC	Brut				Absence de revêtement
	C	Fenêtre Fenêtres PVC - Dormants Intérieurs - UR43	PVC	Brut				Absence de revêtement
	C	Fenêtre Fenêtres PVC - Ouvrants Extérieurs - UR44	PVC	Brut				Absence de revêtement
	C	Fenêtre Fenêtres PVC - Ouvrants intérieurs - UR45	PVC	Brut				Absence de revêtement
967	C	Murs Murs Extérieurs Enduits - UR13	Béton	Peinture	HD	0,18	0,1	
972	C	Radiateur Radiateur Fonte et Peinture - UR59	Métal	Peinture	HD	0,29	0,1	
973	Plafond	Faux-plafond Faux-plafond Plaques Minérales - UR30	Laine minérale ou cellulosique	Peinture	HD	0,48	0,1	
974	Plafond	Plafond Plafond Enduit Peint - UR27	Béton	Enduit peint	HD	0,3	0,1	
	Sol	Plancher Plancher sols vinyls - UR02	Béton	Revêtement vinylique				Absence de revêtement
975	Toutes zones	Plinthes Plinthes Bois peintes - UR08	Bois	Peinture	HD	0,07	0,1	
<b>Nombre total d'unités de repérage</b>			<b>16</b>					
<b>Commentaire sur le local</b>			<b>Néant</b>					

Bureau 2-2 (R+2)								
N°	Zone	Unité de repérage	Substrat	Revêtement apparent	Localisation	Valeur mesurée (mg/cm²)	Incertitude de mesure élargie mg/cm²	Observations
988	A	Fenêtre n°2 Fenêtres intérieures Bois Peintes - Dormant intérieur - UR41	Bois	Peinture	HD	0,08	0,1	
977	A	Murs Murs distribution plaques de plâtre - UR101	Plaques de plâtre	Peinture	HD	0,32	0,1	
979	A	Porte Portes intérieures bois peintes - Dormant - UR56	Bois	Peinture	HD	0,07	0,1	
980	A	Porte Portes intérieures bois peintes - Ouvrant - UR57	Bois	Peinture	HD	0,47	0,1	
976	A	Poteau Poteaux Enduits - UR22	Béton	Enduit Peint	HD	0,16	0,1	
981	C	Conduits n°1 Plomberies Chauffage central petit diam - UR65	Métal	Peinture	HD	4,4	0,1	
982	C	Conduits n°2 Plomberies Chauffage central gros diam - UR63	Métal	Peinture	HD	6,4	0,1	
	C	Fenêtre n°1 Fenêtres PVC - Dormants Extérieurs - UR42	PVC	Brut				Absence de revêtement
	C	Fenêtre n°1 Fenêtres PVC - Dormants Intérieurs - UR43	PVC	Brut				Absence de revêtement
	C	Fenêtre n°1 Fenêtres PVC - Ouvrants Extérieurs - UR44	PVC	Brut				Absence de revêtement
	C	Fenêtre n°1 Fenêtres PVC - Ouvrants intérieurs - UR45	PVC	Brut				Absence de revêtement

N°	Zone	Unité de repérage	Substrat	Revêtement apparent	Localisation	Valeur mesurée (mg/cm²)	Incertitude de mesure élargie mg/cm²	Observations
978	C	Murs Murs Extérieurs Enduits - UR13	Béton	Peinture	HD	0,05	0,1	
987	C Droite	Radiateur n°2 Radiateur Fonte et Peinture - UR60	Métal	Peinture	HD	0,07	0,1	
983	C Gauche	Radiateur n°1 Radiateur Fonte et Peinture - UR59	Métal	Peinture	HD	0,48	0,1	
984	Plafond	Faux-plafond Faux-plafond Plaques Minérales - UR30	Laine minérale ou cellulosique	Peinture	HD	0,1	0,1	
985	Plafond	Plafond Plafond Enduit Peint - UR27	Béton	Enduit peint	HD	0,09	0,1	
	Sol	Plancher Plancher sols vinyls - UR02	Béton	Revêtement vinylique				Absence de revêtement
986	Toutes zones	Plinthes Plinthes Bois peintes - UR08	Bois	Peinture	HD	0,09	0,1	
<b>Nombre total d'unités de repérage</b>			<b>18</b>					
<b>Commentaire sur le local</b>			<b>Néant</b>					

Bureau 2-3 (R+2)								
N°	Zone	Unité de repérage	Substrat	Revêtement apparent	Localisation	Valeur mesurée (mg/cm²)	Incertitude de mesure élargie mg/cm²	Observations
990	A	Fenêtre n°1 Fenêtres intérieures Bois Peintes - Dormant intérieur - UR41	Bois	Peinture	HD	0,35	0,1	
1001	A	Murs Murs Distribution Enduits - UR11	Plâtre	Peinture	HD	0,1	0,1	
993	A	Porte Portes intérieures bois peintes - Dormant - UR56	Bois	Peinture	HD	0,06	0,1	
994	A	Porte Portes intérieures bois peintes - Ouvrant - UR57	Bois	Peinture	HD	0,34	0,1	
989	A	Poteau Poteaux Enduits - UR22	Béton	Enduit Peint	HD	0,08	0,1	
991	B	Murs Murs distribution plaques de plâtre - UR101	Plaques de plâtre	Peinture	HD	0,1	0,1	
995	C	Conduits n°1 Plomberies Chauffage central petit diam - UR65	Métal	Peinture	HD	8,5	0,1	
996	C	Conduits n°2 Plomberies Chauffage central gros diam - UR63	Métal	Peinture	HD	7,8	0,1	
	C	Fenêtre n°2 Fenêtres PVC - Dormants Extérieurs - UR42	PVC	Brut				Absence de revêtement
	C	Fenêtre n°2 Fenêtres PVC - Dormants Intérieurs - UR43	PVC	Brut				Absence de revêtement
	C	Fenêtre n°2 Fenêtres PVC - Ouvrants Extérieurs - UR44	PVC	Brut				Absence de revêtement
	C	Fenêtre n°2 Fenêtres PVC - Ouvrants intérieurs - UR45	PVC	Brut				Absence de revêtement
992	C	Murs Murs Extérieurs Enduits - UR13	Béton	Peinture	HD	0,09	0,1	
997	C	Radiateur n°1 Radiateur Fonte et Peinture - UR59	Métal	Peinture	HD	0,15	0,1	
998	Plafond	Faux-plafond Faux-plafond Plaques Minérales - UR30	Laine minérale ou cellulosique	Peinture	HD	0,29	0,1	
999	Plafond	Plafond Plafond Enduit Peint - UR27	Béton	Enduit peint	HD	0,1	0,1	

N°	Zone	Unité de repérage	Substrat	Revêtement apparent	Localisation	Valeur mesurée (mg/cm²)	Incertitude de mesure élargie mg/cm²	Observations
	Sol	Plancher Plancher sols vinyls - UR02	Béton	Revêtement vinylique				Absence de revêtement
1000	Toutes zones	Plinthes Plinthes Bois peintes - UR08	Bois	Peinture	HD	0,09	0,1	
Nombre total d'unités de repérage			18					
Commentaire sur le local			Néant					

Pôle Gestion des Bénéficiaires 6 (R+2)								
N°	Zone	Unité de repérage	Substrat	Revêtement apparent	Localisation	Valeur mesurée (mg/cm²)	Incertitude de mesure élargie mg/cm²	Observations
1003	A	Fenêtre n°1 Fenêtres intérieures Bois Peintes - Dormant intérieur - UR41	Bois	Peinture	HD	0,16	0,1	
1014	A	Murs Murs Distribution Enduits - UR11	Plâtre	Peinture	HD	0,08	0,1	
1006	A	Porte Portes intérieures bois peintes - Dormant - UR56	Bois	Peinture	HD	0,48	0,1	
1007	A	Porte Portes intérieures bois peintes - Ouvrant - UR57	Bois	Peinture	HD	0,33	0,1	
1002	A	Poteau Poteaux Enduits - UR22	Béton	Enduit Peint	HD	0,5	0,1	
1004	B	Murs Murs distribution plaques de plâtre - UR101	Plaques de plâtre	Peinture	HD	0,28	0,1	
1008	C	Conduits n°1 Plomberies Chauffage central petit diam - UR65	Métal	Peinture	HD	4,9	0,1	
1009	C	Conduits n°2 Plomberies Chauffage central gros diam - UR63	Métal	Peinture	HD	6,5	0,1	
	C	Fenêtre n°2 Fenêtres PVC - Dormants Extérieurs - UR42	PVC	Brut				Absence de revêtement
	C	Fenêtre n°2 Fenêtres PVC - Dormants Intérieurs - UR43	PVC	Brut				Absence de revêtement
	C	Fenêtre n°2 Fenêtres PVC - Ouvrants Extérieurs - UR44	PVC	Brut				Absence de revêtement
	C	Fenêtre n°2 Fenêtres PVC - Ouvrants intérieurs - UR45	PVC	Brut				Absence de revêtement
1005	C	Murs Murs Extérieurs Enduits - UR13	Béton	Peinture	HD	0,37	0,1	
1010	C	Radiateur Radiateur Fonte et Peinture - UR59	Métal	Peinture	HD	0,09	0,1	
1011	Plafond	Faux-plafond Faux-plafond Plaques Minérales - UR30	Laine minérale ou cellulosique	Peinture	HD	0,31	0,1	
1012	Plafond	Plafond Plafond Enduit Peint - UR27	Béton	Enduit peint	HD	0,07	0,1	
	Sol	Plancher Plancher sols vinyls - UR02	Béton	Revêtement vinylique				Absence de revêtement
1013	Toutes zones	Plinthes Plinthes Bois peintes - UR08	Bois	Peinture	HD	0,41	0,1	
Nombre total d'unités de repérage			18					
Commentaire sur le local			Néant					

## Bureau 2-4 (R+2)

N°	Zone	Unité de repérage	Substrat	Revêtement apparent	Localisation	Valeur mesurée (mg/cm²)	Incertitude de mesure élargie mg/cm²	Observations
1015	A	Fenêtre n°1 Fenêtres intérieures Bois Peintes - Dormant intérieur - UR41	Bois	Peinture	HD	0,09	0,1	
1016	A	Murs Murs Distribution Enduits - UR11	Plâtre	Peinture	HD	0,08	0,1	
1019	A	Porte Portes intérieures bois peintes - Dormant - UR56	Bois	Peinture	HD	0,08	0,1	
1020	A	Porte Portes intérieures bois peintes - Ouvrant - UR57	Bois	Peinture	HD	0,13	0,1	
1017	B	Murs Murs distribution plaques de plâtre - UR101	Plaques de plâtre	Peinture	HD	0,06	0,1	
1021	C	Conduits n°1 Plomberies Chauffage central petit diam - UR65	Métal	Peinture	HD	3,9	0,1	
1022	C	Conduits n°2 Plomberies Chauffage central gros diam - UR63	Métal	Peinture	HD	6	0,1	
	C	Fenêtre n°2 Fenêtres PVC - Dormants Extérieurs - UR42	PVC	Brut				Absence de revêtement
	C	Fenêtre n°2 Fenêtres PVC - Dormants Intérieurs - UR43	PVC	Brut				Absence de revêtement
	C	Fenêtre n°2 Fenêtres PVC - Ouvrants Extérieurs - UR44	PVC	Brut				Absence de revêtement
	C	Fenêtre n°2 Fenêtres PVC - Ouvrants intérieurs - UR45	PVC	Brut				Absence de revêtement
1018	C	Murs Murs Extérieurs Enduits - UR13	Béton	Peinture	HD	0,09	0,1	
1023	C	Radiateur Radiateur Fonte et Peinture - UR59	Métal	Peinture	HD	0,07	0,1	
1024	Plafond	Faux-plafond Faux-plafond Plaques Minérales - UR30	Laine minérale ou cellulosique	Peinture	HD	0,33	0,1	
1025	Plafond	Plafond Plafond Enduit Peint - UR27	Béton	Enduit peint	HD	0,08	0,1	
	Sol	Plancher Plancher sols vinyls - UR02	Béton	Revêtement vinylique				Absence de revêtement
1026	Toutes zones	Plinthes Plinthes Bois peintes - UR08	Bois	Peinture	HD	0,1	0,1	
<b>Nombre total d'unités de repérage</b>			<b>17</b>					
<b>Commentaire sur le local</b>			<b>Néant</b>					

#### Responsable de service (R+2)

N°	Zone	Unité de repérage	Substrat	Revêtement apparent	Localisation	Valeur mesurée (mg/cm²)	Incertitude de mesure élargie mg/cm²	Observations
1027	A	Fenêtre n°1 Fenêtres intérieures Bois Peintes - Dormant intérieur - UR41	Bois	Peinture	HD	0,09	0,1	
1028	A	Murs Murs Distribution Enduits - UR11	Plâtre	Peinture	HD	0,15	0,1	
1031	A	Porte Portes intérieures bois peintes - Dormant - UR56	Bois	Peinture	HD	0,02	0,1	
1032	A	Porte Portes intérieures bois peintes - Ouvrant - UR57	Bois	Peinture	HD	0,04	0,1	
1029	B	Murs Murs distribution plaques de plâtre - UR101	Plaques de plâtre	Peinture	HD	0,07	0,1	
1033	C	Conduits n°1 Plomberies Chauffage central gros diam - UR63	Métal	Peinture	HD	7,2	0,1	

N°	Zone	Unité de repérage	Substrat	Revêtement apparent	Localisation	Valeur mesurée (mg/cm²)	Incertitude de mesure élargie mg/cm²	Observations
1038	C	Conduits n°2 Plomberies Chauffage central petit diam - UR64	Métal	Peinture	HD	0,21	0,1	
	C	Fenêtre n°2 Fenêtres PVC - Dormants Extérieurs - UR42	PVC	Brut				Absence de revêtement
	C	Fenêtre n°2 Fenêtres PVC - Dormants Intérieurs - UR43	PVC	Brut				Absence de revêtement
	C	Fenêtre n°2 Fenêtres PVC - Ouvrants Extérieurs - UR44	PVC	Brut				Absence de revêtement
	C	Fenêtre n°2 Fenêtres PVC - Ouvrants intérieurs - UR45	PVC	Brut				Absence de revêtement
1030	C	Murs Murs Extérieurs Enduits - UR13	Béton	Peinture	HD	0,08	0,1	
1034	C	Radiateur Radiateur Fonte et Peinture - UR59	Métal	Peinture	HD	0,09	0,1	
1035	Plafond	Faux-plafond Faux-plafond Plaques Minérales - UR30	Laine minérale ou cellulosique	Peinture	HD	0,06	0,1	
1036	Plafond	Plafond Plafond Enduit Peint - UR27	Béton	Enduit peint	HD	0,07	0,1	
	Sol	Plancher Plancher sols vinyls - UR02	Béton	Revêtement vinylique				Absence de revêtement
1037	Toutes zones	Plinthes Plinthes Bois peintes - UR08	Bois	Peinture	HD	0,33	0,1	
<b>Nombre total d'unités de repérage</b>			<b>17</b>					
<b>Commentaire sur le local</b>			<b>Néant</b>					

Circulation 3 (R+2)								
N°	Zone	Unité de repérage	Substrat	Revêtement apparent	Localisation	Valeur mesurée (mg/cm²)	Incertitude de mesure élargie mg/cm²	Observations
1048	A	Murs Murs distribution plaques de plâtre - UR101	Plaques de plâtre	Peinture	HD	0,09	0,1	
1039	A	Porte n°1 Portes coupe feu bois peintes - Dormant et Ouvrants Intérieurs- UR92	Bois	Peinture	HD	0,06	0,1	
1047	B	Conduits n°1 Plomberies AEP métal peint - UR66	Métal	Peinture	HD	0,43	0,1	
1040	B Gauche	Porte n°2 Portes intérieures bois peintes - Dormant - UR56	Bois	Peinture	HD	0,37	0,1	
1041	B Gauche	Porte n°2 Portes intérieures bois peintes - Ouvrant - UR57	Bois	Peinture	HD	0,44	0,1	
1049	D	Conduits n°2 Plomberies Chauffage central petit diam - UR65	Métal	Peinture	HD	7,9	0,1	
1043	D	Fenêtre Fenêtres intérieures Bois Peintes - Dormant intérieur - UR41	Bois	Peinture	HD	0,15	0,1	
1042	D	Murs Murs Distribution Enduits - UR11	Plâtre	Peinture	HD	0,08	0,1	
1050	D	Radiateur Radiateur Fonte et Peinture - UR59	Métal	Peinture	HD	0,1	0,1	
1044	Plafond	Faux-plafond Faux-plafond Plaques Minérales - UR30	Laine minérale ou cellulosique	Peinture	HD	0,1	0,1	
1045	Plafond	Plafond Plafond Enduit Peint - UR27	Béton	Enduit peint	HD	0,05	0,1	

N°	Zone	Unité de repérage	Substrat	Revêtement apparent	Localisation	Valeur mesurée (mg/cm²)	Incertitude de mesure élargie mg/cm²	Observations
	Sol	Plancher Plancher sols vinyls - UR02	Béton	Revêtement vinylique				Absence de revêtement
1046	Toutes zones	Plinthes Plinthes Bois peintes - UR08	Bois	Peinture	HD	0,47	0,1	
<b>Nombre total d'unités de repérage</b>			<b>13</b>					
<b>Commentaire sur le local</b>			<b>Néant</b>					

Sanitaires 2-1 (R+2)								
N°	Zone	Unité de repérage	Substrat	Revêtement apparent	Localisation	Valeur mesurée (mg/cm²)	Incertitude de mesure élargie mg/cm²	Observations
1051	A	Porte Portes intérieures bois peintes - Dormant - UR56	Bois	Peinture	HD	0,09	0,1	
1052	A	Porte Portes intérieures bois peintes - Ouvrant - UR57	Bois	Peinture	HD	0,37	0,1	
1053	B	Conduits n°1 Plomberies Chauffage central petit diam - UR64	Métal	Peinture	HD	0,07	0,1	
1055	B	Murs Murs Distribution Enduits - UR11	Plâtre	Toile de verre peinte	HD	0,46	0,1	
1054	B	Radiateur Radiateur Fonte et Peinture - UR59	Métal	Peinture	HD	0,09	0,1	
1056	D	Conduits n°2 Plomberies AEP métal peint - UR66	Métal	Peinture	HD	0,49	0,1	
1057	Plafond	Faux-plafond Faux-plafond Plaques Minérales - UR30	Laine minérale ou cellulosique	Peinture	HD	0,1	0,1	
1058	Plafond	Plafond Plafond Enduit Peint - UR27	Béton et Brique	Enduit peint	HD	0,09	0,1	
	Sol	Plancher Plancher Carrelage - UR01	Béton	Carrelage				Absence de revêtement
	Toutes zones	Plinthes Plinthes carrelage - UR07	Carrelage	Brut				Absence de revêtement
<b>Nombre total d'unités de repérage</b>			<b>10</b>					
<b>Commentaire sur le local</b>			<b>Néant</b>					

WC 2-1 (R+2)								
N°	Zone	Unité de repérage	Substrat	Revêtement apparent	Localisation	Valeur mesurée (mg/cm²)	Incertitude de mesure élargie mg/cm²	Observations
1066	A	Murs Murs Distribution Enduits - UR11	Plâtre	Toile de verre peinte	HD	0,28	0,1	
1059	A	Porte Portes intérieures bois peintes - Dormant - UR56	Bois	Peinture	HD	0,06	0,1	
1060	A	Porte Portes intérieures bois peintes - Ouvrant - UR57	Bois	Peinture	HD	0,48	0,1	
1062	B	Conduits n°1 Plomberies AEP métal peint - UR66	Métal	Peinture	HD	0,19	0,1	
1065	C	Conduits n°2 Plomberies Chauffage central gros diam - UR63	Métal	Peinture	HD	6,2	0,1	
	C	Fenêtre Fenêtres PVC - Dormants Extérieurs - UR42	PVC	Brut				Absence de revêtement

N°	Zone	Unité de repérage	Substrat	Revêtement apparent	Localisation	Valeur mesurée (mg/cm²)	Incertitude de mesure élargie mg/cm²	Observations
	C	Fenêtre Fenêtres PVC - Dormants Intérieurs - UR43	PVC	Brut				Absence de revêtement
	C	Fenêtre Fenêtres PVC - Ouvrants Extérieurs - UR44	PVC	Brut				Absence de revêtement
	C	Fenêtre Fenêtres PVC - Ouvrants intérieurs - UR45	PVC	Brut				Absence de revêtement
1061	C	Murs Murs Extérieurs Enduits - UR13	Béton	Toile de verre peinte	HD	0,08	0,1	
1063	Plafond	Faux-plafond Faux-plafond Plaques Minérales - UR30	Laine minérale ou cellulosique	Peinture	HD	0,26	0,1	
1064	Plafond	Plafond Plafond Enduit Peint - UR27	Béton et Brique	Enduit peint	HD	0,09	0,1	
	Sol	Plancher Plancher Carrelage - UR01	Béton	Carrelage				Absence de revêtement
	Toutes zones	Plinthes Plinthes carrelage - UR07	Carrelage	Brut				Absence de revêtement
<b>Nombre total d'unités de repérage</b>			<b>14</b>					
<b>Commentaire sur le local</b>			<b>Néant</b>					

WC 2-2 (R+2)								
N°	Zone	Unité de repérage	Substrat	Revêtement apparent	Localisation	Valeur mesurée (mg/cm²)	Incertitude de mesure élargie mg/cm²	Observations
1072	A	Murs Murs Distribution Enduits - UR11	Plâtre	Toile de verre peinte	HD	0,1	0,1	
1067	A	Porte Portes intérieures bois peintes - Dormant - UR56	Bois	Peinture	HD	0,48	0,1	
1068	A	Porte Portes intérieures bois peintes - Ouvrant - UR57	Bois	Peinture	HD	0,07	0,1	
1069	C	Conduits Plomberies AEP métal peint - UR66	Métal	Peinture	HD	0,25	0,1	
1070	Plafond	Faux-plafond Faux-plafond Plaques Minérales - UR30	Laine minérale ou cellulosique	Peinture	HD	0,08	0,1	
1071	Plafond	Plafond Plafond Enduit Peint - UR27	Béton et Brique	Enduit peint	HD	0,43	0,1	
	Sol	Plancher Plancher Carrelage - UR01	Béton	Carrelage				Absence de revêtement
	Toutes zones	Plinthes Plinthes carrelage - UR07	Carrelage	Brut				Absence de revêtement
<b>Nombre total d'unités de repérage</b>			<b>8</b>					
<b>Commentaire sur le local</b>			<b>Néant</b>					

WC 2-3 (R+2)								
N°	Zone	Unité de repérage	Substrat	Revêtement apparent	Localisation	Valeur mesurée (mg/cm²)	Incertitude de mesure élargie mg/cm²	Observations
1073	A	Murs Murs Distribution Enduits - UR11	Plâtre	Toile de verre peinte	HD	0,29	0,1	
1074	A	Porte Portes intérieures bois peintes - Dormant - UR56	Bois	Peinture	HD	0,36	0,1	
1075	A	Porte Portes intérieures bois peintes - Ouvrant - UR57	Bois	Peinture	HD	0,08	0,1	



N°	Zone	Unité de repérage	Substrat	Revêtement apparent	Localisation	Valeur mesurée (mg/cm²)	Incertitude de mesure élargie mg/cm²	Observations
1076	C	Conduits Plomberies AEP métal peint - UR66	Métal	Peinture	HD	0,08	0,1	
1077	Plafond	Faux-plafond Faux-plafond Plaques Minérales - UR30	Laine minérale ou cellulosique	Peinture	HD	0,33	0,1	
1078	Plafond	Plafond Plafond Enduit Peint - UR27	Béton et Brique	Enduit peint	HD	0,08	0,1	
	Sol	Plancher Plancher Carrelage - UR01	Béton	Carrelage				Absence de revêtement
	Toutes zones	Plinthes Plinthes carrelage - UR07	Carrelage	Brut				Absence de revêtement
<b>Nombre total d'unités de repérage</b>		<b>8</b>						
<b>Commentaire sur le local</b>		<b>Néant</b>						

Sanitaires 2-2 (R+2)								
N°	Zone	Unité de repérage	Substrat	Revêtement apparent	Localisation	Valeur mesurée (mg/cm²)	Incertitude de mesure élargie mg/cm²	Observations
1079	A	Porte Portes intérieures bois peintes - Dormant - UR56	Bois	Peinture	HD	0,29	0,1	
1080	A	Porte Portes intérieures bois peintes - Ouvrant - UR57	Bois	Peinture	HD	0,28	0,1	
1084	B	Conduits n°2 Plomberies AEP métal peint - UR66	Métal	Peinture	HD	0,08	0,1	
1083	B	Murs Murs Distribution Enduits - UR11	Plâtre	Toile de verre peinte	HD	0,07	0,1	
1081	D	Conduits n°1 Plomberies Chauffage central petit diam - UR64	Métal	Peinture	HD	0,48	0,1	
1082	D	Radiateur Radiateur Fonte et Peinture - UR59	Métal	Peinture	HD	0,02	0,1	
1085	Plafond	Faux-plafond Faux-plafond Plaques Minérales - UR30	Laine minérale ou cellulosique	Peinture	HD	0,1	0,1	
1086	Plafond	Plafond Plafond Enduit Peint - UR27	Béton et Brique	Enduit peint	HD	0,07	0,1	
	Sol	Plancher Plancher Carrelage - UR01	Béton	Carrelage				Absence de revêtement
	Toutes zones	Plinthes Plinthes carrelage - UR07	Carrelage	Brut				Absence de revêtement
<b>Nombre total d'unités de repérage</b>		<b>10</b>						
<b>Commentaire sur le local</b>		<b>Néant</b>						

WC 2-4 (R+2)								
N°	Zone	Unité de repérage	Substrat	Revêtement apparent	Localisation	Valeur mesurée (mg/cm²)	Incertitude de mesure élargie mg/cm²	Observations
1087	A	Murs Murs Distribution Enduits - UR11	Plâtre	Toile de verre peinte	HD	0,47	0,1	
1088	A	Porte Portes intérieures bois peintes - Dormant - UR56	Bois	Peinture	HD	0,4	0,1	
1089	A	Porte Portes intérieures bois peintes - Ouvrant - UR57	Bois	Peinture	HD	0,32	0,1	

N°	Zone	Unité de repérage	Substrat	Revêtement apparent	Localisation	Valeur mesurée (mg/cm²)	Incertitude de mesure élargie mg/cm²	Observations
1094	C	Conduits n°2 Plomberies Chauffage central gros diam - UR63	Métal	Peinture	HD	6,4	0,1	
	C	Fenêtre Fenêtres PVC - Dormants Extérieurs - UR42	PVC	Brut				Absence de revêtement
	C	Fenêtre Fenêtres PVC - Dormants Intérieurs - UR43	PVC	Brut				Absence de revêtement
	C	Fenêtre Fenêtres PVC - Ouvrants Extérieurs - UR44	PVC	Brut				Absence de revêtement
	C	Fenêtre Fenêtres PVC - Ouvrants intérieurs - UR45	PVC	Brut				Absence de revêtement
1091	C	Murs Murs Extérieurs Enduits - UR13	Béton	Toile de verre peinte	HD	0,22	0,1	
1090	D	Conduits n°1 Plomberies AEP métal peint - UR66	Métal	Peinture	HD	0,04	0,1	
1092	Plafond	Faux-plafond Faux-plafond Plaques Minérales - UR30	Laine minérale ou cellulosique	Peinture	HD	0,06	0,1	
1093	Plafond	Plafond Plafond Enduit Peint - UR27	Béton et Brique	Enduit peint	HD	0,08	0,1	
	Sol	Plancher Plancher Carrelage - UR01	Béton	Carrelage				Absence de revêtement
	Toutes zones	Plinthes Plinthes carrelage - UR07	Carrelage	Brut				Absence de revêtement
<b>Nombre total d'unités de repérage</b>			<b>14</b>					
<b>Commentaire sur le local</b>			<b>Néant</b>					

Bureau contrôle (R+2)								
N°	Zone	Unité de repérage	Substrat	Revêtement apparent	Localisation	Valeur mesurée (mg/cm²)	Incertitude de mesure élargie mg/cm²	Observations
1096	A	Murs Murs distribution plaques de plâtre - UR101	Plaques de plâtre	Toile de verre peinte	HD	0,26	0,1	
1098	A	Porte Portes intérieures bois peintes - Dormant - UR56	Bois	Peinture	HD	0,33	0,1	
1099	A	Porte Portes intérieures bois peintes - Ouvrant - UR57	Bois	Peinture	HD	0,17	0,1	
1095	A	Poteau Poteaux Enduits - UR22	Béton	Enduit Peint	HD	0,08	0,1	
1100	C	Conduits n°1 Plomberies Chauffage central petit diam - UR65	Métal	Peinture	HD	4,2	0,1	
1101	C	Conduits n°2 Plomberies Chauffage central gros diam - UR63	Métal	Peinture	HD	4,6	0,1	
	C	Fenêtre Fenêtres PVC - Dormants Extérieurs - UR42	PVC	Brut				Absence de revêtement
	C	Fenêtre Fenêtres PVC - Dormants Intérieurs - UR43	PVC	Brut				Absence de revêtement
	C	Fenêtre Fenêtres PVC - Ouvrants Extérieurs - UR44	PVC	Brut				Absence de revêtement
	C	Fenêtre Fenêtres PVC - Ouvrants intérieurs - UR45	PVC	Brut				Absence de revêtement
1097	C	Murs Murs Extérieurs Enduits - UR13	Béton	Toile de verre peinte	HD	0,47	0,1	
1102	C	Radiateur Radiateur Fonte et Peinture - UR59	Métal	Peinture	HD	0,09	0,1	

N°	Zone	Unité de repérage	Substrat	Revêtement apparent	Localisation	Valeur mesurée (mg/cm²)	Incertitude de mesure élargie mg/cm²	Observations
1103	Plafond	Faux-plafond Faux-plafond Plaques Minérales - UR30	Laine minérale ou cellulosique	Peinture	HD	0,06	0,1	
1104	Plafond	Plafond Plafond Enduit Peint - UR27	Béton	Enduit peint	HD	0,09	0,1	
	Sol	Plancher Plancher sols vinyls - UR02	Béton	Revêtement vinylique				Absence de revêtement
1105	Toutes zones	Plinthes Plinthes Bois peintes - UR08	Bois	Peinture	HD	0,5	0,1	
<b>Nombre total d'unités de repérage</b>			<b>16</b>					
<b>Commentaire sur le local</b>			<b>Néant</b>					

Circulation 4 (R+2)								
N°	Zone	Unité de repérage	Substrat	Revêtement apparent	Localisation	Valeur mesurée (mg/cm²)	Incertitude de mesure élargie mg/cm²	Observations
1106	A	Murs Murs distribution plaques de plâtre - UR101	Plaques de plâtre	Toile de verre peinte	HD	0,11	0,1	
1108	B	Porte n°1 Portes intérieures bois peintes - Dormant - UR56	Bois	Peinture	HD	0,23	0,1	
1109	B	Porte n°1 Portes intérieures bois peintes - Ouvrant - UR57	Bois	Peinture	HD	0,09	0,1	
1107	D	Porte n°2 Portes coupe feu bois peintes - Dormant et Ouvrants Intérieurs- UR92	Bois	Peinture	HD	0,09	0,1	
1110	Plafond	Faux-plafond Faux-plafond Plaques Minérales - UR30	Laine minérale ou cellulosique	Peinture	HD	0,09	0,1	
1111	Plafond	Plafond Plafond Enduit Peint - UR27	Béton	Enduit peint	HD	0,17	0,1	
	Sol	Plancher Plancher sols vinyls - UR02	Béton	Revêtement vinylique				Absence de revêtement
1112	Toutes zones	Plinthes Plinthes Bois peintes - UR08	Bois	Peinture	HD	0,14	0,1	
<b>Nombre total d'unités de repérage</b>			<b>8</b>					
<b>Commentaire sur le local</b>			<b>Néant</b>					

Local ménage n°2 (R+2)								
N°	Zone	Unité de repérage	Substrat	Revêtement apparent	Localisation	Valeur mesurée (mg/cm²)	Incertitude de mesure élargie mg/cm²	Observations
1113	A	Murs Murs distribution plaques de plâtre - UR101	Plaques de plâtre	Toile de verre peinte	HD	0,06	0,1	
1114	C	Conduits Plomberies AEP métal peint - UR66	Métal	Peinture	HD	0,29	0,1	
1115	Plafond	Faux-plafond Faux-plafond Plaques Minérales - UR30	Laine minérale ou cellulosique	Peinture	HD	0,11	0,1	
1116	Plafond	Plafond Plafond Enduit Peint - UR27	Béton	Enduit peint	HD	0,08	0,1	
	Sol	Plancher Plancher sols vinyls - UR02	Béton	Revêtement vinylique				Absence de revêtement
1117	Toutes zones	Plinthes Plinthes Bois peintes - UR08	Bois	Peinture	HD	0,07	0,1	

Nombre total d'unités de repérage	6
Commentaire sur le local	Néant

### Salle de pause (R+2)

N°	Zone	Unité de repérage	Substrat	Revêtement apparent	Localisation	Valeur mesurée (mg/cm²)	Incertitude de mesure élargie mg/cm²	Observations
1128	A	Conduits n°3 Plomberies AEP métal peint - UR66	Métal	Peinture	HD	0,26	0,1	
1119	A	Murs Murs distribution plaques de plâtre - UR101	Plaques de plâtre	Toile de verre peinte	HD	0,1	0,1	
1121	A	Porte Portes intérieures bois peintes - Dormant - UR56	Bois	Peinture	HD	0,09	0,1	
1122	A	Porte Portes intérieures bois peintes - Ouvrant - UR57	Bois	Peinture	HD	0,09	0,1	
1118	A	Poteau Poteaux Enduits - UR22	Béton	Enduit Peint	HD	0,06	0,1	
1123	E	Conduits n°1 Plomberies Chauffage central petit diam - UR64	Métal	Peinture	HD	0,34	0,1	
	E	Fenêtre Fenêtres PVC - Dormants Extérieurs - UR42	PVC	Brut				Absence de revêtement
	E	Fenêtre Fenêtres PVC - Dormants Intérieurs - UR43	PVC	Brut				Absence de revêtement
	E	Fenêtre Fenêtres PVC - Ouvrants Extérieurs - UR44	PVC	Brut				Absence de revêtement
	E	Fenêtre Fenêtres PVC - Ouvrants intérieurs - UR45	PVC	Brut				Absence de revêtement
1120	E	Murs Murs Extérieurs Enduits - UR13	Béton	Toile de verre peinte	HD	0,11	0,1	
1124	E	Radiateur Radiateur Fonte et Peinture - UR59	Métal	Peinture	HD	0,21	0,1	
1129	F	Murs Murs Distribution Enduits - UR11	Plâtre	Peinture	HD	0,08	0,1	
1125	Plafond	Faux-plafond Faux-plafond Plaques Minérales - UR30	Laine minérale ou cellulosique	Peinture	HD	0,06	0,1	
1126	Plafond	Plafond Plafond Enduit Peint - UR27	Béton	Enduit peint	HD	0,1	0,1	
	Sol	Plancher Plancher sols vinyls - UR02	Béton	Revêtement vinylique				Absence de revêtement
1127	Toutes zones	Plinthes Plinthes Bois peintes - UR08	Bois	Peinture	HD	0,21	0,1	

Nombre total d'unités de repérage	17
Commentaire sur le local	Néant

### Escalier Ouest 2ème (R+2)

N°	Zone	Unité de repérage	Substrat	Revêtement apparent	Localisation	Valeur mesurée (mg/cm²)	Incertitude de mesure élargie mg/cm²	Observations
1130	A	Murs Murs distribution plaques de plâtre - UR101	Plaques de plâtre	Toile de verre peinte	HD	0,44	0,1	
1132	A	Porte Portes coupe feu bois peintes - Dormant et Ouvrants Intérieurs- UR92	Bois	Peinture	HD	0,01	0,1	
	C	Fenêtre n°1 Fenêtres PVC Hautes - Dormant Extérieurs - UR50	PVC	Brut				Absence de revêtement

N°	Zone	Unité de repérage	Substrat	Revêtement apparent	Localisation	Valeur mesurée (mg/cm²)	Incertitude de mesure élargie mg/cm²	Observations
	C	Fenêtre n°2 Fenêtres PVC Hautes - Dormant Intérieurs - UR51	PVC	Brut				Absence de revêtement
1133	C	Mur Murs Extérieurs Béton Peint - UR19	Béton	Peinture	HD	0,07	0,1	
1131	D	Murs Murs Distribution Béton Peint - UR20	Béton	Toile de verre peinte	HD	0,22	0,1	
1134	Plafond	Plafond Plafond Enduit Peint - UR27	Plâtre	Toile de verre peinte	HD	0,06	0,1	
1135	Sol	Escalier Escalier - Balustre et Main Courante Métal Peint - UR89	Métal	Peinture	HD	0,29	0,1	
	Sol	Escalier Escalier - Contre-Marches Travertin - UR88	Travertin	Brut				Absence de revêtement
	Sol	Escalier Escalier - Marches Travertin - UR87	Travertin	Brut				Absence de revêtement
	Sol	Plancher Plancher Travertin - UR09	Travertin	Brut				Absence de revêtement
	Toutes zones	Plinthes Plinthes Travertin - UR10	Travertin	Brut				Absence de revêtement
<b>Nombre total d'unités de repérage</b>			<b>12</b>					
<b>Commentaire sur le local</b>			<b>Néant</b>					

Escalier Est 2ème (R+2)								
N°	Zone	Unité de repérage	Substrat	Revêtement apparent	Localisation	Valeur mesurée (mg/cm²)	Incertitude de mesure élargie mg/cm²	Observations
1136	A	Conduits Plomberies Chauffage central petit diam - UR64	Métal	Peinture	HD	0,08	0,1	
1138	A	Porte n°1 Portes coupe feu bois peintes - Dormant et Ouvrants Intérieurs- UR92	Bois	Peinture	HD	0,08	0,1	
1139	A	Radiateur Radiateur Fonte et Peinture - UR59	Métal	Peinture	HD	0,26	0,1	
1143	B	Porte n°2 Portes intérieures bois peintes - Dormant - UR56	Bois	Peinture	HD	0,32	0,1	
1144	B	Porte n°2 Portes intérieures bois peintes - Ouvrant - UR57	Bois	Peinture	HD	0,06	0,1	
	C	Fenêtre n°1 Fenêtres PVC Hautes - Dormant Extérieurs - UR50	PVC	Brut				Absence de revêtement
	C	Fenêtre n°2 Fenêtres PVC Hautes - Dormant Intérieurs - UR51	PVC	Brut				Absence de revêtement
1140	C	Mur Murs Extérieurs Enduits - UR13	Béton	Enduit peint	HD	0,1	0,1	
1137	D	Murs Murs Distribution Enduits - UR11	Béton	Toile de verre peinte	HD	0,49	0,1	
1141	Plafond	Plafond Plafond Enduit Peint - UR27	Plâtre	Peinture	HD	0,07	0,1	
1142	Sol	Escalier Escalier - Balustre et Main Courante Métal Peint - UR89	Métal	Peinture	HD	0,24	0,1	
	Sol	Escalier Escalier - Contre-Marches Travertin - UR88	Travertin	Brut				Absence de revêtement

N°	Zone	Unité de repérage	Substrat	Revêtement apparent	Localisation	Valeur mesurée (mg/cm²)	Incertitude de mesure élargie mg/cm²	Observations
	Sol	Escalier Escalier - Marches Travertin - UR87	Travertin	Brut				Absence de revêtement
	Sol	Plancher Plancher Travertin - UR09	Travertin	Brut				Absence de revêtement
	Toutes zones	Plinthes Plinthes Travertin - UR10	Travertin	Brut				Absence de revêtement
<b>Nombre total d'unités de repérage</b>			<b>15</b>					
<b>Commentaire sur le local</b>			<b>Néant</b>					

Combles Perdus (R+3)								
N°	Zone	Unité de repérage	Substrat	Revêtement apparent	Localisation	Valeur mesurée (mg/cm²)	Incertitude de mesure élargie mg/cm²	Observations
	B	Murs Murs Distribution Béton Brut - UR17	Béton	Brut				Absence de revêtement
	C	Murs Murs Extérieurs Béton Brut - UR15	Béton	Brut				Absence de revêtement
	Plafond	Eléments de charpente Plafonds bois brut - Eléments de charpente - UR76	Bois	Brut				Absence de revêtement
	Plafond	Plafond Plafonds bois brut - Chevrons et Voliges - UR75	Béton	Brut				Absence de revêtement
	Sol	Plancher Plancher béton brut - UR05	Béton	Brut				Absence de revêtement
<b>Nombre total d'unités de repérage</b>			<b>5</b>					
<b>Commentaire sur le local</b>			<b>Néant</b>					

Local technique Ascenseur (R+3)								
N°	Zone	Unité de repérage	Substrat	Revêtement apparent	Localisation	Valeur mesurée (mg/cm²)	Incertitude de mesure élargie mg/cm²	Observations
	B	Murs Murs Distribution Béton Brut - UR17	Béton	Brut				Absence de revêtement
	C	Murs Murs Extérieurs Béton Brut - UR15	Béton	Brut				Absence de revêtement
	Plafond	Plafond Plafond Béton Brut - UR28	Béton	Brut				Absence de revêtement
	Sol	Plancher Plancher béton brut - UR05	Béton	Brut				Absence de revêtement
<b>Nombre total d'unités de repérage</b>			<b>4</b>					
<b>Commentaire sur le local</b>			<b>Néant</b>					

#### LEGENDE

Localisation de la mesure	<b>HG</b> : en Haut à Gauche <b>MG</b> : au Milieu à Gauche <b>BG</b> : en Bas à Gauche	<b>HC</b> : en Haut au Centre <b>C</b> : au Centre <b>BC</b> : en Bas au Centre	<b>HD</b> : en Haut à Droite <b>MD</b> : au Milieu à Droite <b>BD</b> : en Bas à Droite
---------------------------	---	---	---

## ANNEXE : Plans et/ou Croquis

PLANCHE DE REPERAGE USUEL				Adresse de l'immeuble :	3 avenue Anatole FRANCE 56100 LORIENT
N° dossier :	23672198 CPAM LORIENT				
N° planche :	1/8	Version : 0	Type : Croquis		
Origine du plan :	Cabinet de diagnostics			Bâtiment – Niveau :	Croquis du Sous-sol Central



PLANCHE DE REPERAGE USUEL				Adresse de l'immeuble :	3 avenue Anatole FRANCE 56100 LORIENT
N° dossier :	23672198 CPAM LORIENT				
N° planche :	2/8	Version :	0		
Origine du plan :	Cabinet de diagnostics			Bâtiment – Niveau :	Croquis des Sous-sol latéraux





PLANCHE DE REPERAGE USUEL				Adresse de l'immeuble :	3 avenue Anatole FRANCE 56100 LORIENT
N° dossier :	23672198 CPAM LORIENT				
N° planche :	3/8	Version :	0		
Origine du plan :	Cabinet de diagnostics			Bâtiment – Niveau :	Croquis du RDC1

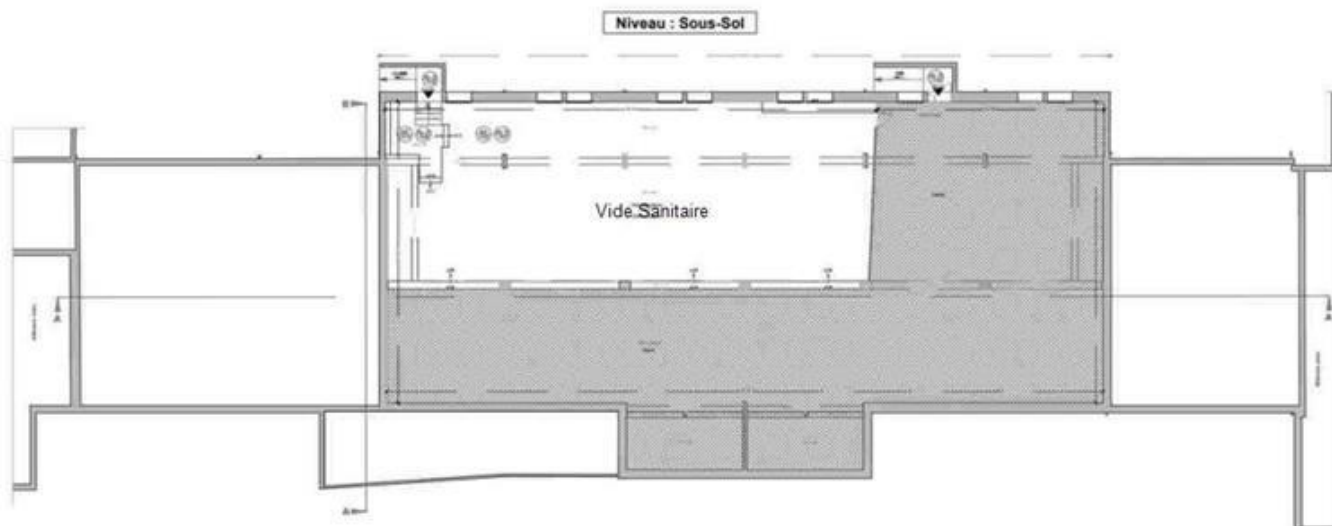

PLANCHE DE REPERAGE USUEL				Adresse de l'immeuble :  3 avenue Anatole FRANCE 56100 LORIENT	
N° dossier :	23672198 CPAM LORIENT				
N° planche :	4/8	Version : 0	Type : Croquis		
Origine du plan :	Cabinet de diagnostics				
				Bâtiment – Niveau :	Croquis des Intersols RDC

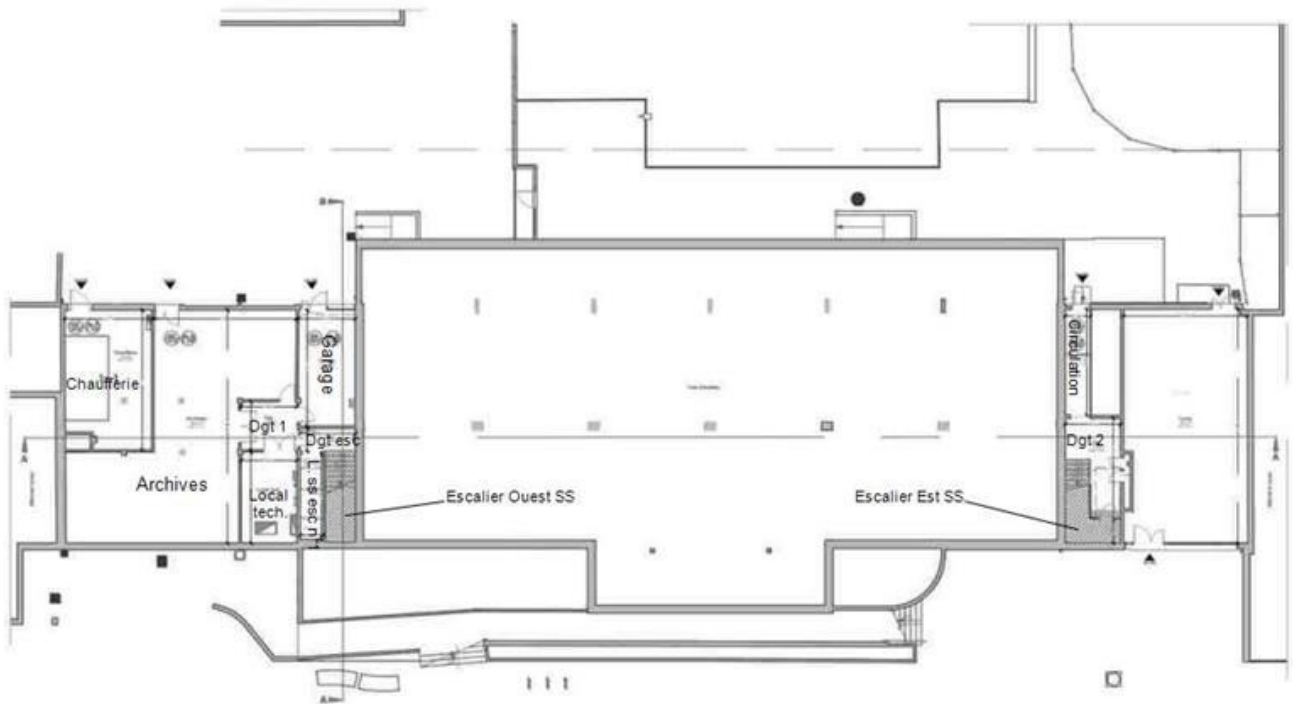

PLANCHE DE REPERAGE USUEL				Adresse de l'immeuble : 3 avenue Anatole FRANCE 56100 LORIENT
N° dossier :	23672198 CPAM LORIENT			
N° planche :	5/8	Version : 0	Type : Croquis	
Origine du plan :	Cabinet de diagnostics			
Bâtiment – Niveau :				Croquis du 1er Etage

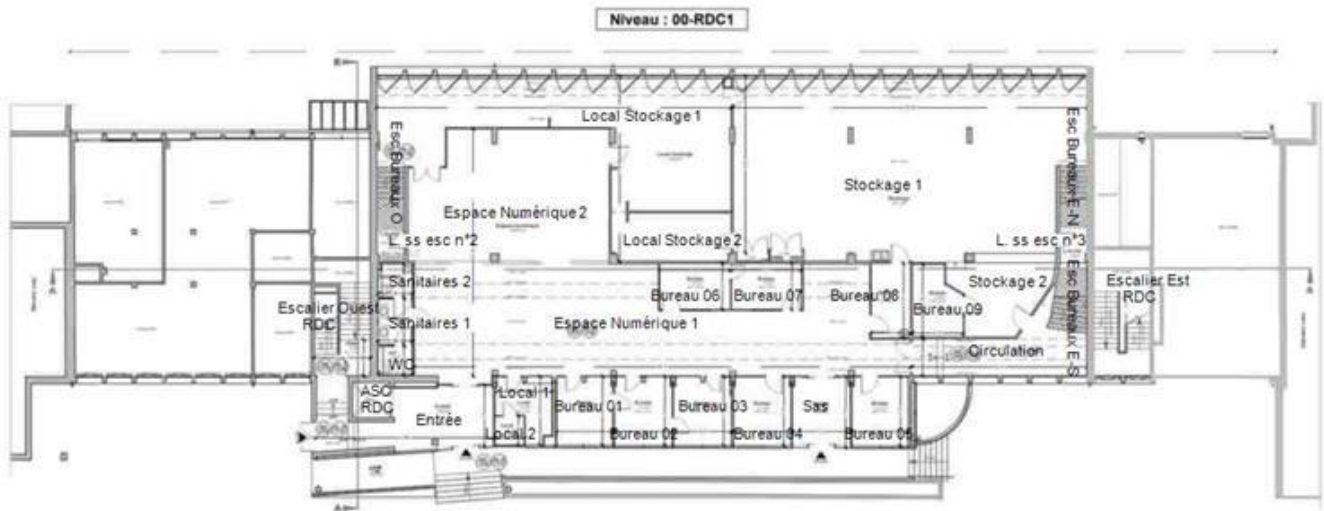

PLANCHE DE REPERAGE USUEL				Adresse de l'immeuble :  3 avenue Anatole FRANCE 56100 LORIENT	
N° dossier :	23672198 CPAM LORIENT				
N° planche :	6/8	Version : 0	Type : Croquis		
Origine du plan :	Cabinet de diagnostics				
				Bâtiment – Niveau :	Croquis du 2ème Etage

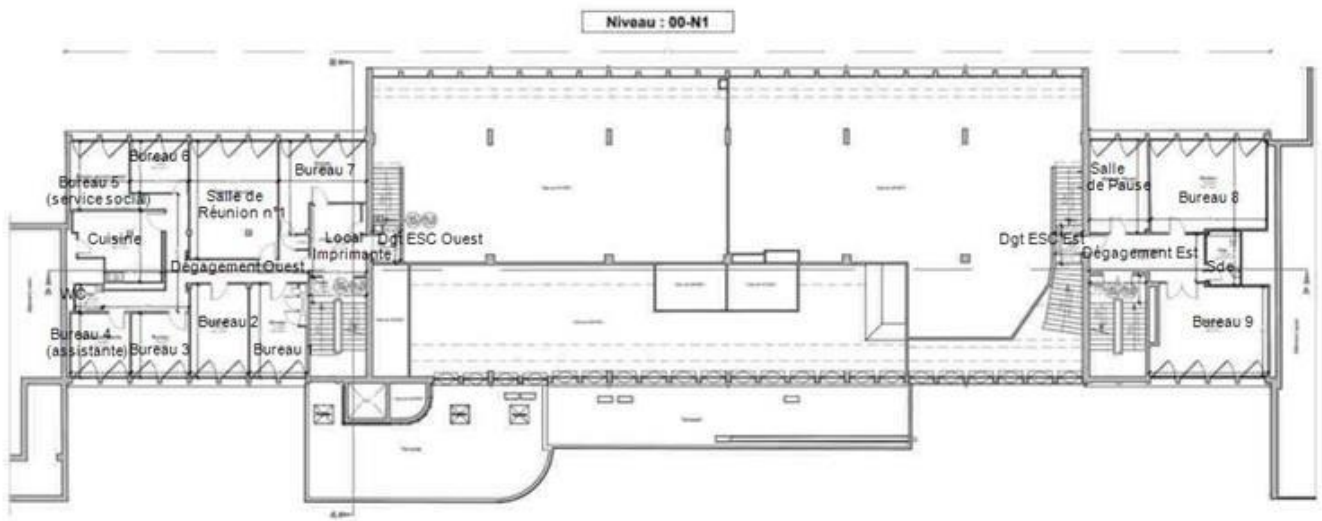

PLANCHE DE REPERAGE USUEL				Adresse de l'immeuble : 3 avenue Anatole FRANCE 56100 LORIENT
N° dossier :	23672198 CPAM LORIENT			
N° planche :	7/8	Version : 0	Type : Croquis	
Origine du plan :	Cabinet de diagnostics			Bâtiment – Niveau : Croquis des Combles

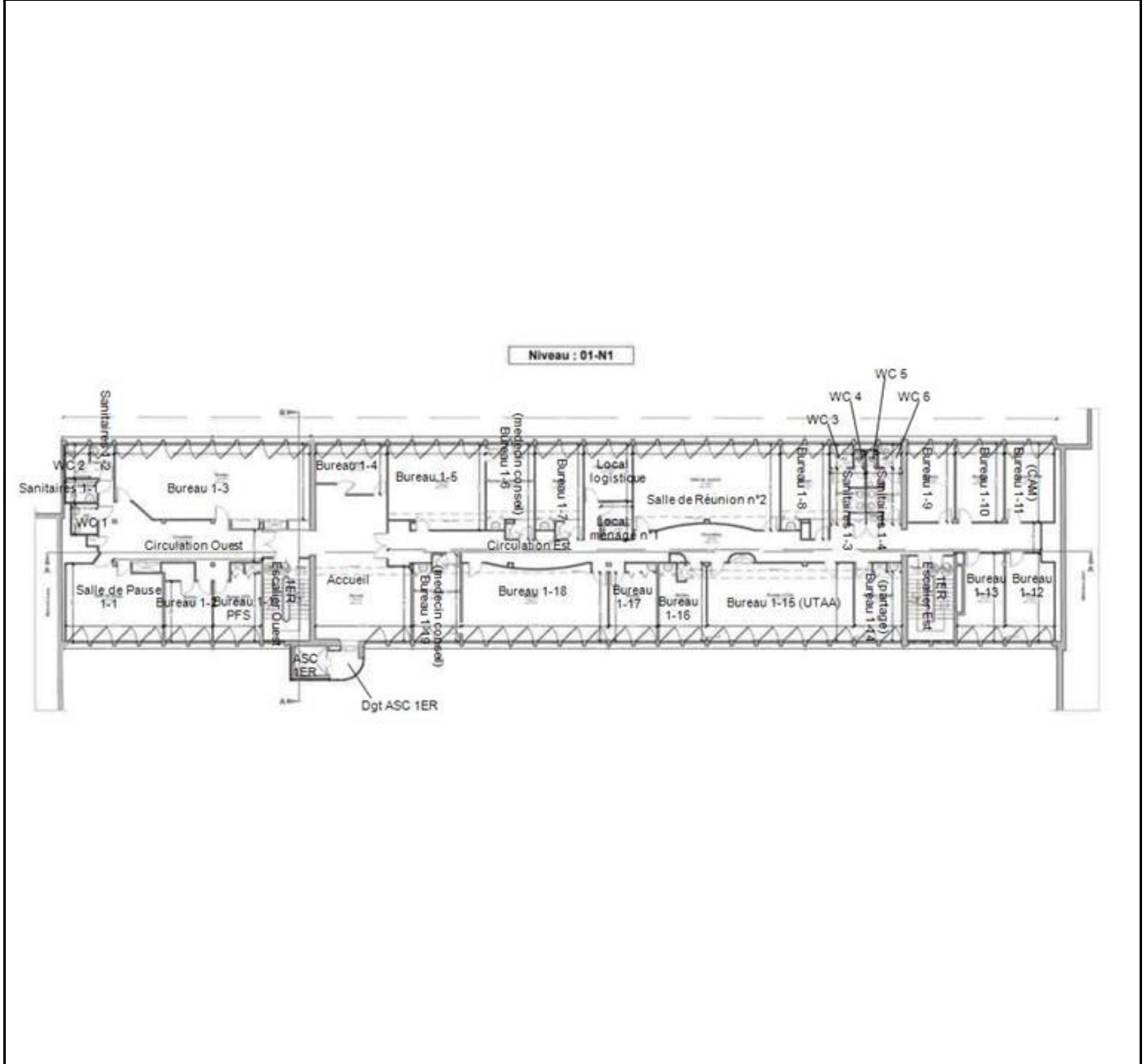

PLANCHE DE REPERAGE USUEL				Adresse de l'immeuble :  3 avenue Anatole FRANCE 56100 LORIENT	
N° dossier :	23672198 CPAM LORIENT				
N° planche :	8/8	Version : 0	Type : Croquis		
Origine du plan :	Cabinet de diagnostics				
				Bâtiment – Niveau :	Croquis des Extérieurs et Toitures

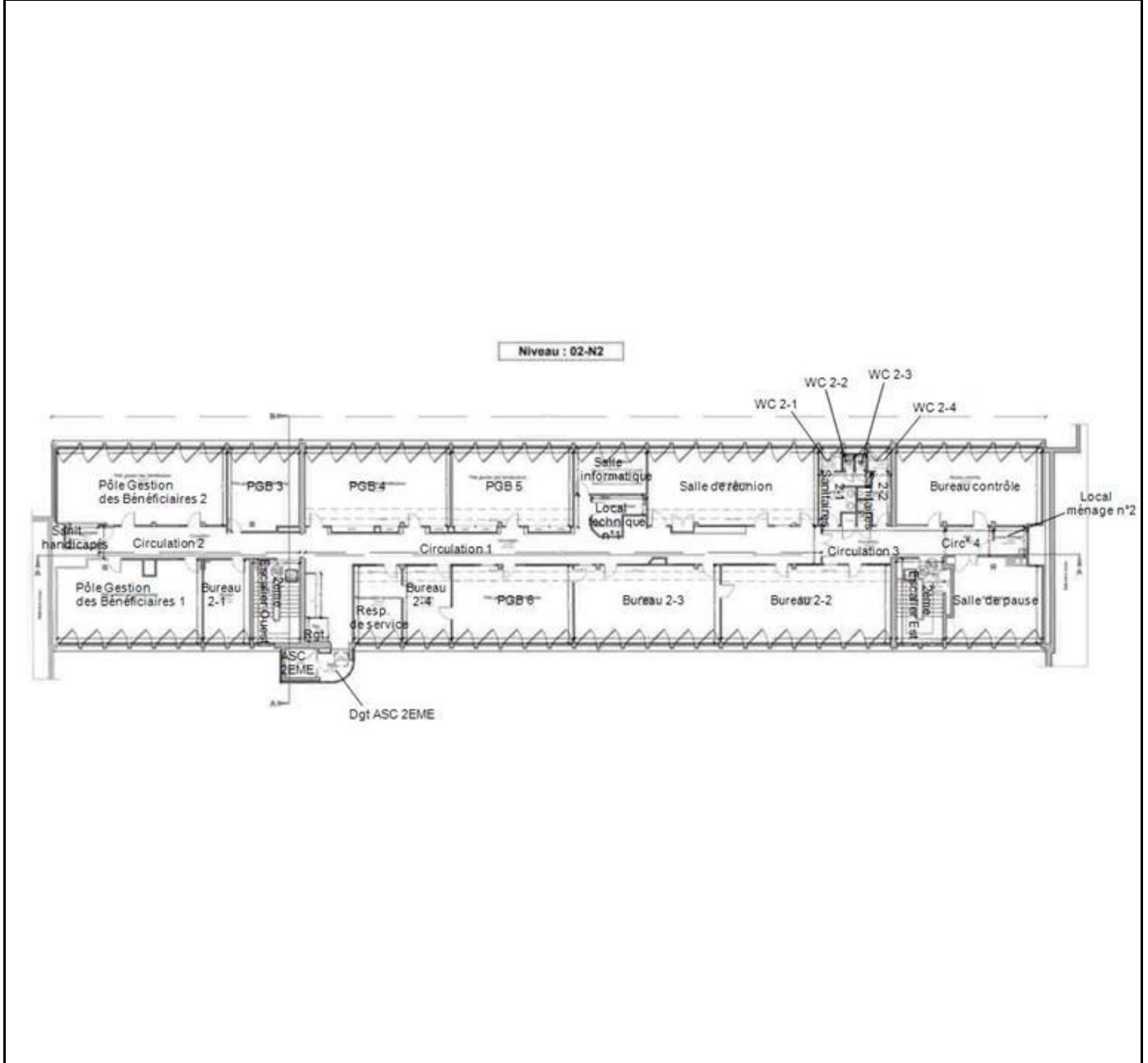

## ANNEXE : ATTESTATION D'ASSURANCE

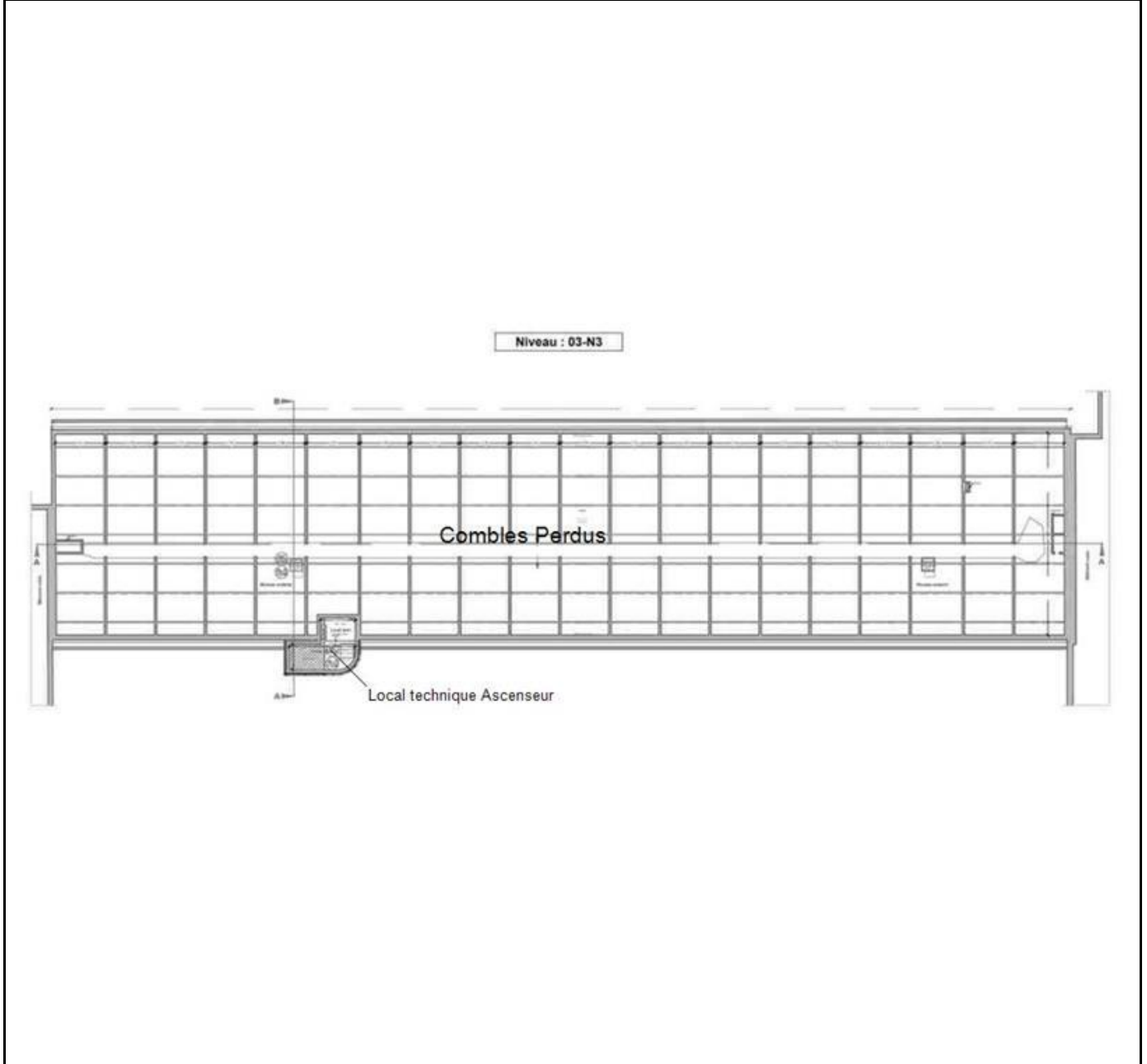
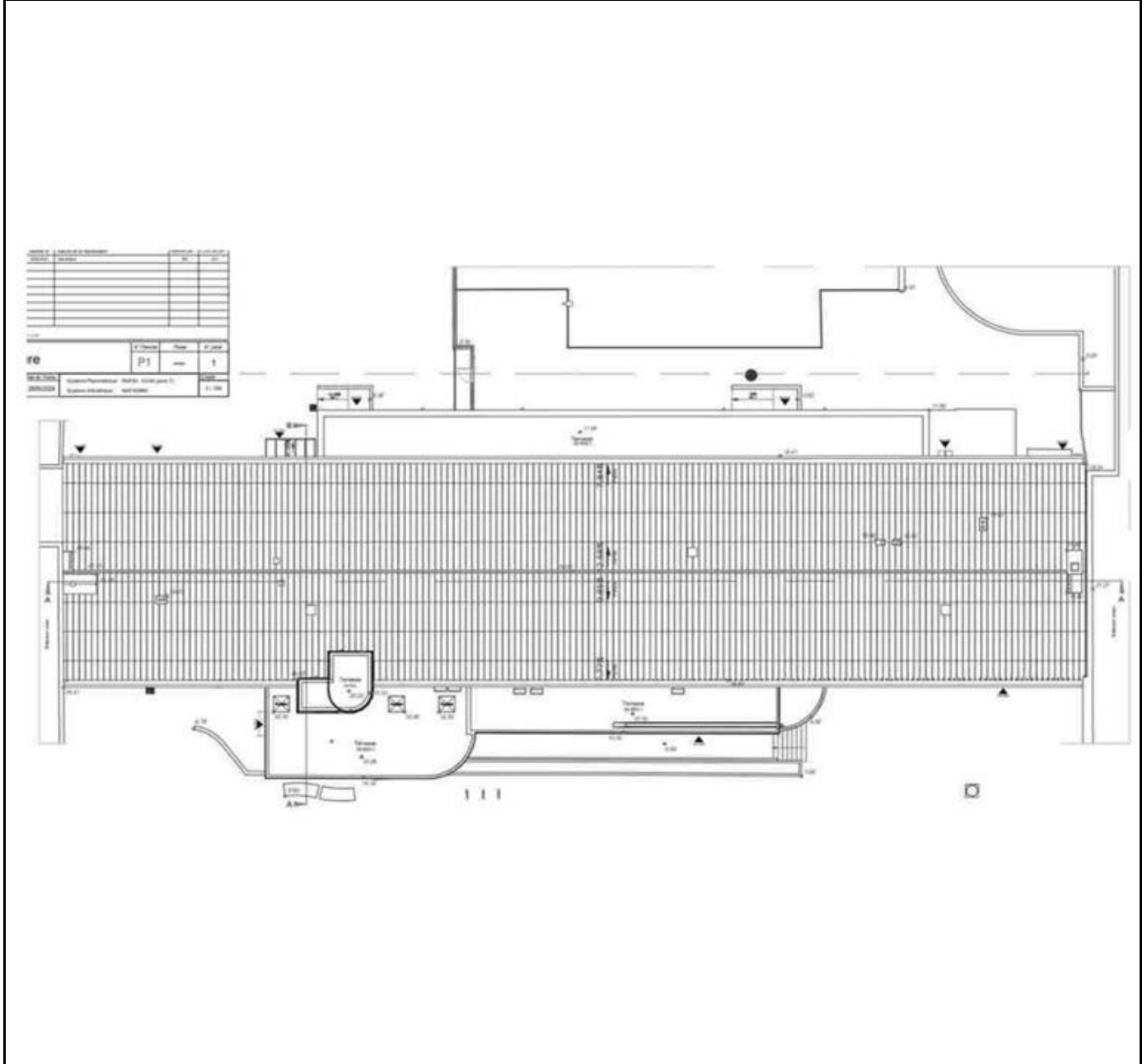

### ATTESTATION D'ASSURANCE

Nous, soussignés **MSIG Insurance Europe AG**, Succursale en France, sis 65 Rue de la Victoire – 75009 PARIS – certifions par la présente que la Société :

**BUREAU VERITAS SERVICES France SAS**  
4 Place des Saisons  
92400 Courbevoie

a souscrit auprès de notre Compagnie, pour le compte de sa filiale :

**Bureau Veritas Exploitation SAS**  
4 Place des Saisons  
92400 Courbevoie

un contrat d'assurance de **RESPONSABILITE CIVILE** portant le numéro F210.16.0414.

Ce contrat a pour objet de garantir les conséquences pécuniaires de la **RESPONSABILITE CIVILE** pouvant incomber à l'Assuré en raison des dommages corporels, matériels et immatériels causés aux tiers dans le cadre de ses activités de diagnostic immobilier et notamment :

#### 1) Diagnostic amiante

- Repérage amiante avant travaux et démolition,
- Assistance technique pour travaux de traitement de l'amiante,
- Repérage amiante pour constitution de DAPP et de DTA,
- Réalisation ou mise à jour de DAPP,
- Repérage amiante avant/après travaux ou démolition,
- Réalisation ou mise à jour du dossier amiante,
- Examen visuel après travaux de retrait et d'encapsulage,
- Mesures de la concentration des fibres d'amiante dans l'air des immeubles bâtis,
- Prélèvement et analyse d'eau afin de rechercher la présence d'amiante en suspension,
- Analyse d'échantillons prélevés par l'Assuré,
- Mesures d'exposition à l'amiante des travailleurs à leurs postes de travail,
- Vérification périodique de l'état de conservation des matériaux contenant de l'amiante dans les bâtiments,
- Repérage amiante avant-vente,
- Repérage amiante avant travaux y compris de démolition sur installations, structures ou équipement concourant à la réalisation ou la mise en œuvre d'une activité.  
Cette activité comprend également la reprise provisoire d'étanchéité en toiture.
- Diagnostic portant sur la gestion des Produits, Matériaux et des Déchets (PMD) issus de la démolition ou rénovation significative de bâtiment (Décret n° 2021-822 du 25 juin 2021), y compris le réemploi des matériaux : concernant cette dernière mission il est précisé que les garanties s'appliquent y compris lorsque la mission porte sur des démolitions ne comportant pas de déchets amiantés.

#### 2) Autres diagnostics

- Diagnostic radon bâtiments,
- Diagnostic monoxyde de carbone,
- Diagnostic accessibilité des handicapés ERP Existants,
- Diagnostic accessibilité des handicapés des voiries,
- Diagnostic de l'état de l'installation intérieure d'électricité / de gaz,
- Diagnostic de l'état des risques naturels et technologiques (ERNT),
- Diagnostic de Performances Energétiques –DPE- :
  - Location
  - Cession immobilière

MSIG Insurance Europe AG  
Succursale en France  
65 Rue de la Victoire  
75009 Paris  
Tel: +33(0)1 40 67 42 42  
Fax: +33(0)1 40 67 12 34

RCS Paris 753143882, APE 6512 Z  
Siège social: An den Dominikanern 11-27  
50668 Cologne  
Allemagne





Europe

- ERP
  - Neuf
  - Mise à jour du DPE,
  - Diagnostic des installations d'assainissement non collectif (ANC),
  - Etat relatif à la présence de termites dans le bâtiment et diagnostic mэрule (DDT),
  - Etat parasitaire et diagnostic mэрule (hors DDT),
  - Diagnostic Plomb avant / après travaux,
  - Constat des risques d'exposition au Plomb (CREP) :
    - En cas de location / vente
    - Dans les parties communes
  - Risque d'intoxication au plomb dans les peintures,
  - Prélèvement et analyse de poussière et de revêtement afin de rechercher la présence de plomb,
  - Etat des lieux,
  - Métrages Loi Carrez/ Loi Boutin,
  - Millièmes de copropriété,
  - Prêts conventionnés (normes d'habitabilité),
  - Sécurité piscine,
  - Diagnostic technique Loi SRU,
  - Diagnostic de la qualité de l'air intérieur dans les locaux d'habilitation ou recevant du public.
- 3) **Analyses et/ou prélèvements d'échantillons.**
- 4) **Conseil en performance énergétique.**
- 5) **Toutes missions connexes d'assistance technique et/ou de conseil.**
- 6) **Toutes missions d'assistance à la maîtrise d'ouvrage.**
- 7) **Toutes missions de maîtrise d'œuvre de désamiantage.**
- 8) Concernant l'utilisation des appareils à plomb contenant des sources ionisantes l'Assureur note et précise que les garanties du contrat s'entendent y compris du fait de la détention l'usage et le transport de ces matériels, pour tous dommages causés aux tiers.
- 9) **Laboratoire** il est en outre précisé que pour les activités de laboratoire d'analyse d'échantillons (y compris les échantillons d'amiante) et de prélèvements d'air relatifs aux activités garanties, les garanties sont acquises notamment lors :
- De missions d'analyse d'échantillons de matériaux prélevés et identifiés par le client sous la responsabilité de BV que ces matériaux soient incorporés aux équipements du bâtiment ou aux équipements et process.
  - Des missions de prélèvement sur les instructions du client et d'analyse de matériaux identiques à ceux-ci-dessus.

**La présente attestation valable du 01/01/2024 à zéro heure au 31/12/2024 à minuit, est délivrée, sous réserve du paiement de la prime d'assurance, pour servir et valoir ce que de droit et ne peut engager la Compagnie au-delà des clauses, termes et conditions du contrat auxquels elle se réfère.**

**Paris, le 5 janvier 2024**

MSIG Insurance Europe AG  
65, rue de la Victoire - 75009 Paris  
Tél : 01 40 67 42 44 - Fax : 01 40 67 12 34  
RCS Paris 753143882 - APE 6512Z

MSIG Insurance Europe AG  
Succursale en France  
65 Rue de la Victoire  
75009 Paris  
Tel: +33(0)1 40 67 42 42  
Fax: +33(0)1 40 67 12 34

RCS Paris 753143882, APE 6512 Z  
Siège social: An den Dominikanern 11-27  
50668 Cologne  
Allemagne



## ANNEXE : ATTESTATION FABRICANT DE L'APPAREIL A FLUORESCENCE X INDIQUANT LA DUREE DE VIE DE LA SOURCE



Fabrication, Distribution  
Assistance technique  
Maintenance d'équipements  
scientifiques

### Recommended usage time for Co-57 isotope source in Heuresis XRF Analysis

Traduction du document d'Heuresis corp (au dos) effectuée par Fondis Electronic  
Durée d'utilisation recommandée pour la source d'isotope Co-57 équipant l'analyseur de  
fluorescence X d'Heuresis

15 Mars 2016

Pour valoir ce que droit,

En ce qui concerne la performance de l'instrument de fluorescence X portable d'Heuresis, muni d'une source d'isotope Co-57, conçu pour les applications de détection de plomb dans la peinture, nous déclarons les éléments suivants :

En se fondant sur la demi-vie prouvée du Co-57 d'une durée de 271,8 jours et sur les caractéristiques techniques de la détection en temps réel du système, la durée d'utilisation maximale d'une source au Co-57 est déterminée par l'activité minimum restante nécessaire à une analyse d'une durée pertinente avec des rapports signal-sur-bruit statistiquement acceptables. Lorsqu'on s'approche de la fin de vie de la source, le rapport signal-sur-bruit décroît jusqu'au point d'être masqué par le bruit de fond électronique.

Pour une activité inférieure à 29 MBq, le temps d'analyse nécessaire croît jusqu'au niveau de rendre l'instrument impraticable à l'application d'analyse de plomb dans la peinture. Pour des activités très basses, d'autres sources d'erreurs diminuent aussi la précision des résultats.

**Pour un analyseur équipé d'une source au Co-57 d'activité initiale de 185 MBq, cette limite est atteinte après 24 mois.**

Cette limite est indépendante de l'utilisation réelle de l'analyseur. L'horloge de décroissance d'activité de la source débute au moment de sa fabrication. Compte tenu de la décroissance de la source, la durée réelle d'analyse nécessaire à l'acquisition de données analytiques pertinentes augmente au moins de façon proportionnelle.

La durée maximum d'utilisation déclarée de 24 mois (compte tenu de l'activité initiale de 185 MBq), avant de procéder au renouvellement recommandé de la source, est fondée sur des constantes et des lois physiques. Passé cette durée, les analyseurs deviennent inopérants à leur usage. L'intervalle maximum de renouvellement des sources ne doit donc pas excéder cette durée maximale de façon à maintenir le cycle de fonctionnement correct qui respecte les performances de l'analyseur.

Pour une analyse conduite par l'analyseur de fluorescence X Heuresis Pb200i sur un échantillon contenant 1 mg/cm<sup>2</sup> de plomb, nous déclarons qu'au-delà de la durée maximale énoncée ci-dessus (i.e. 24 mois), nous ne pouvons garantir que l'analyse décrite ci-dessus puisse être conduite avec une marge d'erreur dans les limites des spécifications de notre produit.

Ken Martins,

Vice-Président, Directeur de la Sécurité et Personne Compétente en Radioprotection Heuresis corporation

#### Nom de la société : BUREAU VERITAS

Modèle de l'analyseur :	Pb200i
Numéro de série analyseur :	1394
Activité de la source (Mbq) :	185
Numéro de série de la source :	CO57.2379.24
Date d'origine de la source :	02/04/2024
Date de fin de validité de la source :	02/04/2026



Fondis Electronic  
26, avenue Duguay Trouin,  
entrée D - CS 60507  
78961 Voisins-le-Bretonneux Cedex

Tél. : +33 (0)1 34 52 10 30  
Fax : +33 (0)1 30 57 33 25  
E-mail : [info@fondiselectronic.com](mailto:info@fondiselectronic.com)  
Site : <https://www.physitek.fr>



SAS au capital de 2 500 000 € - Siret 428 583 637 00031 - APE 4652Z - N° TVA : FR 15 428 583 637 - Lieu de juridiction : Versailles.

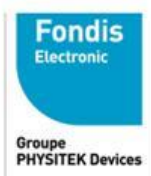

Fabrication, Distribution  
Assistance technique  
Maintenance d'équipements  
scientifiques

## Recommended usage time for Co-57 isotope source in Heuresis XRF Analysis

To Whom It May Concern,

15 March 2016

With regard to the instrument performance of Co-57 isotope source based handheld Heuresis XRF analyzers, Model Pb200i, designed for lead-in-paint applications, we state the following:

Based on the established physical half-life of Co-57 of 271.8 days and the live time characteristics of the detection system, the maximum use for a Co-57 source is determined by the minimum remaining activity for a useful analysis time with statistically acceptable signal-to-noise ratios. Towards the end of the life for the source the signal-to-noise ratio decreases until the electronic noise sources becomes more dominant.

At an activity below 29MBq the required analysis time increases to levels which render the instrument impractical for the application. At very low activities also other sources of error diminish the precision and accuracy of the results.

For an analyzer with a Co-57 source with an initial activity of 185 MBq this limit is reached after 24 months.

These limits are independent of the actual use of the instrument. The clock for the decay of the source starts with the assembly of the source. With the decay of the source the actual analysis time necessary to acquire meaningful analytical data increases at least proportionally.

The stated maximum usage time of 24 months (with an initial 185 MBq source) prior to the recommended resourcing is based on physical constants and laws. Past those usage periods the units become not practical to use. The maximum resourcing intervals should therefore be scheduled to not exceed those maximum periods to ensure the optimum duty cycle within proper performance characteristics the analyzer.

Assuming that an analysis is performed with a Heuresis Pb200i, XRF analyzer on a sample containing 1 mg/cm<sup>2</sup> of lead, we state the following: Beyond the time limit stated above (i.e. 24 months), we cannot guarantee that the analysis described above can be performed with an error smaller than described in our product specifications.



Ken Martin, CIH  
VP, Director Compliance  
Heuresis corporation  
63 Chapel Street  
Newton, MA 02458 USA  
Mobile: +1 617-751-8286  
Fax: +1 617-467-5024  
[kenmartin@heuresistech.com](mailto:kenmartin@heuresistech.com)  
[www.heuresistech.com](http://www.heuresistech.com)



**Fondis Electronic**  
26, avenue Duguay Trouin,  
entrée D - CS 60507  
78961 Voisins-le-Bretonneux Cedex

Tél. : +33 (0)1 34 52 10 30  
Fax : +33 (0)1 30 57 33 25  
E-mail : [info@fondiselectronic.com](mailto:info@fondiselectronic.com)  
Site : <https://www.physitek.fr>



SAS au capital de 2 500 000 € - Siret 428 583 637 00031 - APE 4652Z - N° TVA : FR 15 428 583 637 - Lieu de juridiction : Versailles.

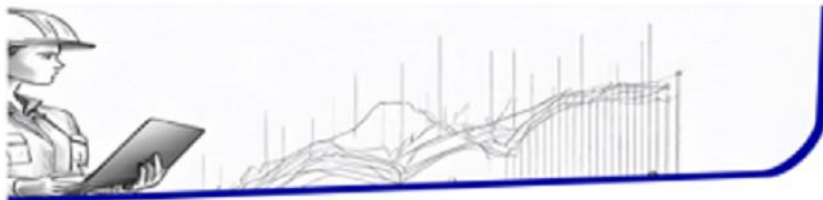

## RAPPORT DE CONSTAT DE L'ETAT PARASITAIRE

Etat Parasitaire relatif à la présence d'agents de dégradation biologiques du bois dans un immeuble  
établi en respect de la norme NF P 03-200 applicable depuis avril 2003



<b>A DATE ET DUREE DE L'EXPERTISE</b>	
Date : 24/10/2024	Durée : 8h00
<b>B DESIGNATION DE L'IMMEUBLE</b>	
Nature du bâtiment : <b>Un Immeuble Administratif</b>	Descriptif du bien : <b>Immeuble structure béton, élevé sur 3 niveaux, sur sous-sol complet, et sous combles perdus. Couverture principale zinc avec toitures terrasses.</b>
Nombre de Pièces :	
Etage :	
Numéro de Lot :	
Référence Cadastre : <b>BH - 124</b>	Bâtiment :
Adresse : <b>3 avenue Anatole FRANCE 56100 LORIENT</b>	Porte :
	Escalier :
	Propriétaire : <b>CAISSE PRIMAIRE ASSUR MALADIE MORBIHAN</b>
	Adresse : <b>60 RUE ANITA CONTI 56000 VANNES</b>
	Mitoyenneté : <b>OUI</b> Bâti : <b>OUI</b>
	Document(s) joint(s) : <b>Néant</b>
	Accompagnateur : <b>Monsieur PEDRONO Yann</b>
<b>C DESIGNATION DU DONNEUR D'ORDRE</b>	
Nom : <b>Monsieur PEDRONO Yann - CAISSE PRIMAIRE ASSUR MALADIE MORBIHAN</b>	
Qualité : <b>Gestionnaire du patrimoine</b>	
Adresse : <b>60 RUE ANITA CONTI 56000 VANNES</b>	
<b>D DESIGNATION DU DIAGNOSTIQUEUR</b>	
Nom : <b>BOURDONNAY Romain</b>	Organisme d'assurance professionnelle : <b>MSIG Insurance Europe AG</b>
	N° de contrat d'assurance : <b>F210.16.0414.</b>
	Date de validité : <b>31/12/2024</b>



E IDENTIFICATION DES PARTIES D'IMMEUBLES VISITEES ET RESULTAT DU DIAGNOSTIC AINSI QUE DES AGENTS DE DEGRADATION BIOLOGIQUE				
Parties d'Immeubles bâties non bâties visitées	Etage	Ouvrages, Parties d'Ouvrages et éléments à examiner	Résultats du Diagnostic d'Infestation	Commentaires
Façades Nord	Extérieurs	Murs périphérique béton enduit peint, Murs pierres de taille,	Absence d'indice caractéristique de présence d'agents biologiques de dégradation du bois (insectes à larves xylophages et/ou champignons)	
Façades Sud	Extérieurs	Murs périphérique béton enduit peint, Murs pierres de taille, Bardages extérieurs métalliques	Absence d'indice caractéristique de présence d'agents biologiques de dégradation du bois (insectes à larves xylophages et/ou champignons)	
Toitures	Extérieurs	Couverture Zinc, Toits terrasses avec complexe d'étanchéité asphalté	Absence d'indice caractéristique de présence d'agents biologiques de dégradation du bois (insectes à larves xylophages et/ou champignons)	
Vide Sanitaire	R-1	Plancher (Béton - Peinture) , Plancher (Terre battue - Brut) , Murs (Moëllons - Brut) , Murs (Béton - Brut) , Plafond (Béton - Flocage) , Menuiseries extérieures n°1 (aluminium - Brut) , Menuiseries extérieures n°2 (Bois - Peinture)	<u>Plancher (Bois jonchant le sol) :</u> Indice d'infestation de <b>Champignons de pourriture fibreuse</b> avec altération biologique Mycélium, Coloration Blanche, Décomposition en fibrilles (dans le sens du fil du bois), Bois ramollis (Eléments non structurels en bois jonchant le sol - Façade sud proche rampe accès)	Point d'humidité : H>20%
Garage	R-1	Plafond (Béton - Flocage) , Plancher (Béton - Peinture) , Menuiseries extérieures (aluminium - Peinture) , Murs (Béton - Brut) , Menuiseries intérieures (Bois - Peinture)	Absence d'indice caractéristique de présence d'agents biologiques de dégradation du bois (insectes à larves xylophages et/ou champignons)	
Dgt 1	R-1	Plafond (Béton - Flocage) , Plancher (Béton - Peinture) , Menuiseries intérieures n°1 (Bois - Peinture) , Murs (Béton - Brut) , Menuiseries intérieures n°2 (Métal - Peinture)	Absence d'indice caractéristique de présence d'agents biologiques de dégradation du bois (insectes à larves xylophages et/ou champignons)	
Archives	R-1	Plafond (Béton - Flocage) , Plancher (Béton - Peinture) , Menuiseries extérieures n°1 (Métal - Peinture) , Murs (Béton - Brut) , Menuiseries extérieures n°2 (PVC - Brut)	<u>Murs (Béton - Brut) :</u> <b>Présence de Salpêtre</b> (Bas murs Sud et Ouest)	Point d'humidité : H>20% au niveaux des bas murs et stagnation d'eau sur le sol
Local tech.	R-1	Plafond (Béton - Flocage) , Plancher (Béton - Peinture) , Menuiseries intérieures (Métal - Peinture) , Murs (Béton - Brut) , Menuiseries extérieures n°1 (Métal - Peinture) , Menuiseries extérieures n°2 (PVC - Brut)	Absence d'indice caractéristique de présence d'agents biologiques de dégradation du bois (insectes à larves xylophages et/ou champignons)	
Dgt esc	R-1	Plafond (Plâtre - Peinture) , Plancher (Béton - Peinture) , Menuiseries intérieures (Bois - Peinture) , Murs (Béton - Enduit peint)	Absence d'indice caractéristique de présence d'agents biologiques de dégradation du bois (insectes à larves xylophages et/ou champignons)	
L. ss esc n°1	R-1	Plafond (Béton - Peinture) , Plancher (Béton - Peinture) , Menuiseries intérieures (Bois - Peinture) , Murs (Béton - Enduit peint)	Absence d'indice caractéristique de présence d'agents biologiques de dégradation du bois (insectes à larves xylophages et/ou champignons)	
Escalier Ouest SS	R-1	Plafond (Plâtre - Peinture) , Plafond (Béton - Enduit et toile de verre peinte) , Plancher (Béton - Carrelage) , Escalier Ensemble des éléments de l'escalier (Travertin - Brut) , Murs (Béton - Enduit et toile de verre peinte) , Plinthes (Carrelage - Brut)	Absence d'indice caractéristique de présence d'agents biologiques de dégradation du bois (insectes à larves xylophages et/ou champignons)	
Chaufferie	R-1	Plafond (Béton - Flocage) , Plancher (Béton - Peinture) , Menuiseries extérieures (Métal - Peinture) , Murs (Béton - Brut)	<u>Murs (Béton - Brut) :</u> <b>Présence de Salpêtre</b> (Mur Ouest)	
Circulation	R-1	Plafond (Plâtre - Peinture) , Plancher (Béton - Carrelage) , Menuiseries extérieures (Métal - Peinture) , Murs (Béton - Enduit peint) , Plinthes (Carrelage - Brut)	Absence d'indice caractéristique de présence d'agents biologiques de dégradation du bois (insectes à larves xylophages et/ou champignons)	

Parties d'Immeubles bâties non bâties visitées	Etage	Ouvrages, Parties d'Ouvrages et éléments à examiner	Résultats du Diagnostic d'Infestation	Commentaires
Dgt 2	R-1	Plafond (Plâtre - Peinture) , Plancher (Béton - Carrelage) , Menuiseries intérieures (Bois - Peinture) , Murs (Béton - Enduit peint) , Plinthes (Carrelage - Brut) , Murs (Béton - Enduit et toile de verre peinte)	Absence d'indice caractéristique de présence d'agents biologiques de dégradation du bois (insectes à larves xylophages et/ou champignons)	
L. ss esc n°2	R-1	Plafond (Béton - Peinture) , Plancher (Béton - Peinture) , Menuiseries intérieures (Bois - Peinture) , Murs (Briques - Brut) , Murs (Béton - Enduit Ciment)	Absence d'indice caractéristique de présence d'agents biologiques de dégradation du bois (insectes à larves xylophages et/ou champignons)	
Escalier Est SS	R-1	Plafond (Plâtre - Peinture) , Plancher (Béton - Carrelage) , Menuiseries extérieures (PVC - Brut) , Murs (Béton - Enduit et toile de verre peinte) , Plinthes (Carrelage - Brut) , Escalier Ensemble des éléments de l'escalier (Travertin - Brut) , Plafond (Béton - Enduit et toile de verre peinte)	Absence d'indice caractéristique de présence d'agents biologiques de dégradation du bois (insectes à larves xylophages et/ou champignons)	
ASC RDC	RDC	Murs (Béton - Brut) , Plancher (Revêtement vinylique) , Murs (Métal - Peinture) , Plafond (Métal - Peinture)	Absence d'indice caractéristique de présence d'agents biologiques de dégradation du bois (insectes à larves xylophages et/ou champignons)	
Entrée	RDC	Plancher (Béton - Carrelage) , Plinthes (Carrelage - Brut) , Murs (Plâtre - Peinture) , Plafond (Béton - Brut) , Menuiseries extérieures (Métal - Peinture) , Menuiseries intérieures (Métal - Peinture) , Plafond Faux-plafonds (Dalles minérales - Brut)	Absence d'indice caractéristique de présence d'agents biologiques de dégradation du bois (insectes à larves xylophages et/ou champignons)	
Espace Numérique 1	RDC	Plafond (Poutres béton et hourdis briques - Brut) , Plafond Faux-plafonds (Dalles minérales - Brut) , Plancher (Béton - Revêtement vinylique) , Menuiseries extérieures (Métal - Peinture) , Menuiseries intérieures n°1 (Métal - Peinture) , Murs (Plâtre - Peinture) , Plinthes (Bois - Peinture) , Menuiseries intérieures n°2 (Bois - Peinture)	Absence d'indice caractéristique de présence d'agents biologiques de dégradation du bois (insectes à larves xylophages et/ou champignons)	
Espace Numérique 2	RDC	Plafond (Poutres béton et hourdis briques - Brut) , Plafond Faux-plafonds (Dalles minérales - Brut) , Plancher (Béton - Revêtement vinylique) , Menuiseries extérieures (Métal - Peinture) , Menuiseries intérieures n°1 (Métal - Peinture) , Menuiseries intérieures n°2 (Bois - Peinture) , Murs (Plâtre - Peinture) , Murs (Bois - Peinture) , Plinthes (Bois - Peinture)	Absence d'indice caractéristique de présence d'agents biologiques de dégradation du bois (insectes à larves xylophages et/ou champignons)	
Sanitaires 1	RDC	Plafond (Poutres béton et hourdis briques - Brut) , Plafond Faux-plafonds (Dalles minérales - Brut) , Plancher (Béton - Revêtement vinylique) , Menuiseries intérieures (Bois - Peinture) , Murs (Carrelage - Brut)	Absence d'indice caractéristique de présence d'agents biologiques de dégradation du bois (insectes à larves xylophages et/ou champignons)	
WC	RDC	Plafond (Poutres béton et hourdis briques - Brut) , Plafond Faux-plafonds (Dalles minérales - Brut) , Plancher (Béton - Revêtement vinylique) , Menuiseries intérieures (Bois - Peinture) , Murs (Carrelage - Brut)	Absence d'indice caractéristique de présence d'agents biologiques de dégradation du bois (insectes à larves xylophages et/ou champignons)	
Sanitaires 2	RDC	Plafond (Poutres béton et hourdis briques - Brut) , Plafond Faux-plafonds (Dalles minérales - Brut) , Plancher (Béton - Revêtement vinylique) , Menuiseries intérieures (Bois - Peinture) , Murs (Carrelage - Brut)	Absence d'indice caractéristique de présence d'agents biologiques de dégradation du bois (insectes à larves xylophages et/ou champignons)	

Parties d'Immeubles bâties non bâties visitées	Etage	Ouvrages, Parties d'Ouvrages et éléments à examiner	Résultats du Diagnostic d'Infestation	Commentaires
<b>L. ss esc n°3</b>	RDC	Plafond (Béton - Brut) , Plafond Faux-plafonds (Dalles minérales - Brut) , Plancher (Béton - Brut) , Menuiseries intérieures (Bois - Peinture) , Murs (Béton - Brut) , Murs (Plaques de plâtre - Brut)	<i>Absence d'indice caractéristique de présence d'agents biologiques de dégradation du bois (insectes à larves xylophages et/ou champignons)</i>	
<b>Local 1</b>	RDC	Plafond (Poutres béton et hourdis briques - Brut) , Plafond Faux-plafonds (Dalles minérales - Brut) , Plancher (Béton - Revêtement vinylique) , Menuiseries extérieures (Métal - Peinture) , Menuiseries intérieures (Bois - Peinture) , Murs (Plâtre - Peinture) , Murs (Bois - Peinture) , Plinthes (Bois - Peinture)	<i>Absence d'indice caractéristique de présence d'agents biologiques de dégradation du bois (insectes à larves xylophages et/ou champignons)</i>	
<b>Local 2</b>	RDC	Plafond (Poutres béton et hourdis briques - Brut) , Plafond Faux-plafonds (Dalles minérales - Brut) , Plancher (Béton - Revêtement vinylique) , Menuiseries extérieures (Métal - Peinture) , Menuiseries intérieures (Bois - Peinture) , Murs (Plâtre - Peinture) , Murs (Bois - Peinture) , Plinthes (Bois - Peinture)	<i>Absence d'indice caractéristique de présence d'agents biologiques de dégradation du bois (insectes à larves xylophages et/ou champignons)</i>	
<b>Bureau 01</b>	RDC	Plafond (Poutres béton et hourdis briques - Brut) , Plafond Faux-plafonds (Dalles minérales - Brut) , Plancher (Béton - Revêtement vinylique) , Menuiseries extérieures (Métal - Peinture) , Menuiseries intérieures (Bois - Peinture) , Murs (Plâtre - Peinture) , Murs (Bois - Peinture) , Plinthes (Bois - Peinture)	<i>Absence d'indice caractéristique de présence d'agents biologiques de dégradation du bois (insectes à larves xylophages et/ou champignons)</i>	
<b>Bureau 02</b>	RDC	Plafond (Poutres béton et hourdis briques - Brut) , Plafond Faux-plafonds (Dalles minérales - Brut) , Plancher (Béton - Revêtement vinylique) , Menuiseries extérieures (Métal - Peinture) , Menuiseries intérieures (Bois - Peinture) , Murs (Plâtre - Toile de verre peinte) , Murs (Bois - Peinture) , Plinthes (Bois - Peinture)	<i>Absence d'indice caractéristique de présence d'agents biologiques de dégradation du bois (insectes à larves xylophages et/ou champignons)</i>	
<b>Bureau 03</b>	RDC	Plafond (Poutres béton et hourdis briques - Brut) , Plafond Faux-plafonds (Dalles minérales - Brut) , Plancher (Béton - Revêtement vinylique) , Menuiseries extérieures (Métal - Peinture) , Menuiseries intérieures (Bois - Peinture) , Murs (Plâtre - Toile de verre peinte) , Murs (Bois - Peinture) , Plinthes (Bois - Peinture)	<i>Absence d'indice caractéristique de présence d'agents biologiques de dégradation du bois (insectes à larves xylophages et/ou champignons)</i>	
<b>Bureau 04</b>	RDC	Plafond (Poutres béton et hourdis briques - Brut) , Plafond Faux-plafonds (Dalles minérales - Brut) , Plancher (Béton - Revêtement vinylique) , Menuiseries extérieures (Métal - Peinture) , Menuiseries intérieures (Bois - Peinture) , Murs (Plâtre - Toile de verre peinte) , Murs (Bois - Peinture) , Plinthes (Bois - Peinture)	<i>Absence d'indice caractéristique de présence d'agents biologiques de dégradation du bois (insectes à larves xylophages et/ou champignons)</i>	
<b>Sas</b>	RDC	Plafond (Poutres béton et hourdis briques - Brut) , Plafond Faux-plafonds (Dalles minérales - Brut) , Plancher (Béton - Revêtement vinylique) , Menuiseries extérieures (Métal - Peinture) , Menuiseries intérieures (Métal - Peinture) , Murs (Plâtre - Peinture) , Plinthes (Bois - Peinture)	<i>Absence d'indice caractéristique de présence d'agents biologiques de dégradation du bois (insectes à larves xylophages et/ou champignons)</i>	

Parties d'Immeubles bâties non bâties visitées	Etage	Ouvrages, Parties d'Ouvrages et éléments à examiner	Résultats du Diagnostic d'Infestation	Commentaires
Bureau 05	RDC	Plafond (Poutres béton et hourdis briques - Brut) , Plafond Faux-plafonds (Dalles minérales - Brut) , Plancher (Béton - Revêtement vinylique) , Menuiseries extérieures (Métal - Peinture) , Menuiseries intérieures (Bois - Peinture) , Murs (Plâtre - Toile de verre peinte) , Murs (Bois - Peinture) , Plinthes (Bois - Peinture)	Absence d'indice caractéristique de présence d'agents biologiques de dégradation du bois (insectes à larves xylophages et/ou champignons)	
Bureau 06	RDC	Plafond Faux-plafonds (Dalles minérales - Brut) , Plancher (Béton - Revêtement vinylique) , Menuiseries intérieures (Bois - Peinture) , Murs (Plâtre - Toile de verre peinte) , Murs (Bois - Peinture) , Plinthes (Bois - Peinture)	Absence d'indice caractéristique de présence d'agents biologiques de dégradation du bois (insectes à larves xylophages et/ou champignons)	
Bureau 07	RDC	Plafond Faux-plafonds (Dalles minérales - Brut) , Plancher (Béton - Revêtement vinylique) , Menuiseries intérieures (Bois - Peinture) , Murs (Plâtre - Toile de verre peinte) , Murs (Bois - Peinture) , Plinthes (Bois - Peinture)	Absence d'indice caractéristique de présence d'agents biologiques de dégradation du bois (insectes à larves xylophages et/ou champignons)	
Bureau 08	RDC	Plafond Faux-plafonds (Dalles minérales - Brut) , Plancher (Béton - Revêtement vinylique) , Menuiseries intérieures (Bois - Peinture) , Murs (Plâtre - Toile de verre peinte) , Murs (Bois - Peinture) , Plinthes (Bois - Peinture)	Absence d'indice caractéristique de présence d'agents biologiques de dégradation du bois (insectes à larves xylophages et/ou champignons)	
Local Stockage 1	RDC	Plafond (Poutres béton et hourdis briques - Brut) , Plafond Faux-plafonds (Dalles minérales - Brut) , Plancher (Béton - Dalles de sol) , Menuiseries extérieures (Métal - Peinture) , Menuiseries intérieures (Bois - Peinture) , Murs (Plâtre - Tapisserie) , Murs (Bois - Peinture) , Plinthes (Bois - Peinture)	Absence d'indice caractéristique de présence d'agents biologiques de dégradation du bois (insectes à larves xylophages et/ou champignons)	
Esc Bureaux O	RDC	Plafond (Plâtre - Tapisserie) , Plafond (Poutres béton et hourdis briques - Brut) , Plancher (Béton - Travertin) , Escalier Ensemble des éléments de l'escalier (Travertin - Brut) , Menuiseries intérieures (Bois - Peinture) , Murs (Béton - Brut) , Murs (Plâtre - Peinture) , Plinthes (Travertin - Brut)	Absence d'indice caractéristique de présence d'agents biologiques de dégradation du bois (insectes à larves xylophages et/ou champignons)	
Local Stockage 2	RDC	Plafond (Poutres béton et hourdis briques - Brut) , Plafond Faux-plafonds (Dalles minérales - Brut) , Plancher (Béton - Dalles de sol) , Menuiseries extérieures (Métal - Peinture) , Menuiseries intérieures (Bois - Peinture) , Murs (Plâtre - Tapisserie) , Murs (Bois - Peinture) , Plinthes (Bois - Peinture)	Absence d'indice caractéristique de présence d'agents biologiques de dégradation du bois (insectes à larves xylophages et/ou champignons)	
Stockage 1	RDC	Plafond (Poutres béton et hourdis briques - Brut) , Plafond Faux-plafonds (Dalles minérales - Brut) , Plancher (Béton - Dalles de sol) , Menuiseries extérieures (Métal - Peinture) , Menuiseries intérieures (Bois - Peinture) , Murs (Plâtre - Tapisserie) , Murs (Bois - Peinture) , Plinthes (Bois - Peinture)	Absence d'indice caractéristique de présence d'agents biologiques de dégradation du bois (insectes à larves xylophages et/ou champignons)	
Esc Bureaux E-N	RDC	Menuiseries intérieures (Bois - Peinture) , Plafond (Plâtre - Tapisserie) , Plafond (Poutres béton et hourdis briques - Brut) , Plancher (Béton - Travertin) , Escalier Ensemble des éléments de l'escalier (Travertin - Brut) , Murs (Béton - Brut) , Murs (Plâtre - Peinture) , Plinthes (Travertin - Brut)	Absence d'indice caractéristique de présence d'agents biologiques de dégradation du bois (insectes à larves xylophages et/ou champignons)	
L. ss esc n°4	RDC	Plafond (Béton - Brut) , Plancher (Béton - Brut) , Menuiseries intérieures (Bois - Peinture) , Murs (Béton - Brut) , Murs (Plaques de plâtre - Brut)	Absence d'indice caractéristique de présence d'agents biologiques de dégradation du bois (insectes à larves xylophages et/ou champignons)	

Parties d'Immeubles bâties non bâties visitées	Etage	Ouvrages, Parties d'Ouvrages et éléments à examiner	Résultats du Diagnostic d'Infestation	Commentaires
Stockage 2	RDC	Plafond (Poutres béton et hourdis briques - Brut) , Plafond Faux-plafonds (Dalles minérales - Brut) , Plancher (Béton - Travertin) , Menuiseries extérieures (Métal - Peinture) , Menuiseries intérieures (Bois - Peinture) , Murs (Plâtre - Peinture) , Murs (Bois - Peinture) , Plinthes (Bois - Peinture) , Plinthes (Carrelage - Brut)	Absence d'indice caractéristique de présence d'agents biologiques de dégradation du bois (insectes à larves xylophages et/ou champignons)	
Bureau 09	RDC	Plafond Faux-plafonds (Dalles minérales - Brut) , Plancher (Béton - Travertin) , Menuiseries intérieures n°1 (Bois - Peinture) , Murs (Plâtre - Peinture) , Murs (Bois - Peinture) , Plinthes (Bois - Peinture) , Menuiseries intérieures n°2 (aluminium - Brut)	Absence d'indice caractéristique de présence d'agents biologiques de dégradation du bois (insectes à larves xylophages et/ou champignons)	
Circulation	RDC	Plafond (Poutres béton et hourdis briques - Brut) , Plafond Faux-plafonds (Dalles minérales - Brut) , Plancher (Béton - Travertin) , Menuiseries extérieures (Métal - Peinture) , Menuiseries intérieures n°1 (Bois - Peinture) , Murs (Plâtre - Tapisserie) , Menuiseries intérieures n°2 (aluminium - brut) , Plinthes (Bois - Peinture) , Plinthes (Carrelage - Brut)	Absence d'indice caractéristique de présence d'agents biologiques de dégradation du bois (insectes à larves xylophages et/ou champignons)	
Esc Bureaux E-S	RDC	Plafond (Plâtre - Peinture) , Plafond Faux-plafonds (Dalles minérales - Brut) , Plancher (Béton - Travertin) , Escalier Ensemble des éléments de l'escalier (Travertin - Brut) , Murs (Plâtre - Tapisserie) , Plafond (Poutres béton et hourdis briques - Brut) , Murs (Béton - Brut) , Plinthes (Travertin - Brut)	Absence d'indice caractéristique de présence d'agents biologiques de dégradation du bois (insectes à larves xylophages et/ou champignons)	
Escalier Est RDC	RDC	Plafond (Plâtre - Peinture) , Plafond (Béton - Enduit et toile de verre peinte) , Plancher (Béton - Carrelage) , Escalier Ensemble des éléments de l'escalier (Travertin - Brut) , Murs (Béton - Enduit et toile de verre peinte) , Plinthes (Carrelage - Brut) , Menuiseries extérieures (Métal - Peinture) , Menuiseries intérieures (Bois - Peinture)	Absence d'indice caractéristique de présence d'agents biologiques de dégradation du bois (insectes à larves xylophages et/ou champignons)	
Escalier Ouest RDC	RDC	Plafond (Plâtre - Peinture) , Plafond (Béton - Enduit et toile de verre peinte) , Plancher (Béton - Carrelage) , Escalier Ensemble des éléments de l'escalier (Travertin - Brut) , Murs (Béton - Peinture) , Menuiseries intérieures (Bois - Peinture) , Plinthes (Carrelage - Brut)	Absence d'indice caractéristique de présence d'agents biologiques de dégradation du bois (insectes à larves xylophages et/ou champignons)	
Local Imprimante	RDC	Plafond Faux-plafonds (Dalles minérales - Brut) , Plancher (Béton - Revêtement vinylique) , Menuiseries intérieures (Bois - Peinture) , Murs (Plâtre - Peinture) , Plafond (Plâtre - Peinture) , Plinthes (Bois - Peinture)	Absence d'indice caractéristique de présence d'agents biologiques de dégradation du bois (insectes à larves xylophages et/ou champignons)	
Dégagement Ouest	RDC	Plafond (Plâtre - Peinture) , Plafond Faux-plafonds (Dalles minérales - Brut) , Plancher (Béton - Toile de verre peinte) , Menuiseries intérieures (Bois - Peinture) , Murs (Plâtre - Peinture) , Plinthes (Bois - Peinture)	Absence d'indice caractéristique de présence d'agents biologiques de dégradation du bois (insectes à larves xylophages et/ou champignons)	
Bureau 1	RDC	Plafond (Plâtre - Peinture) , Plafond Faux-plafonds (Dalles minérales - Brut) , Plancher (Béton - Toile de verre peinte) , Menuiseries intérieures (Bois - Peinture) , Murs (Plâtre - Peinture) , Plinthes (Bois - Peinture) , Menuiseries extérieures (PVC - Brut)	Absence d'indice caractéristique de présence d'agents biologiques de dégradation du bois (insectes à larves xylophages et/ou champignons)	



Parties d'Immeubles bâties non bâties visitées	Etage	Ouvrages, Parties d'Ouvrages et éléments à examiner	Résultats du Diagnostic d'Infestation	Commentaires
Bureau 2	RDC	Plafond (Plâtre - Peinture) , Plafond Faux-plafonds (Dalles minérales - Brut) , Plancher (Béton - Toile de verre peinte) , Menuiseries extérieures (PVC - Brut) , Menuiseries intérieures (Bois - Peinture) , Murs (Plâtre - Peinture) , Plinthes (Bois - Peinture)	Absence d'indice caractéristique de présence d'agents biologiques de dégradation du bois (insectes à larves xylophages et/ou champignons)	
Bureau 3	RDC	Plafond (Plâtre - Peinture) , Plafond Faux-plafonds (Dalles minérales - Brut) , Plancher (Béton - Toile de verre peinte) , Menuiseries extérieures (PVC - Brut) , Menuiseries intérieures (Bois - Peinture) , Murs (Plâtre - Peinture) , Plinthes (Bois - Peinture)	Absence d'indice caractéristique de présence d'agents biologiques de dégradation du bois (insectes à larves xylophages et/ou champignons)	
Bureau 4 (assistante)	RDC	Plafond (Plâtre - Peinture) , Plafond Faux-plafonds (Dalles minérales - Brut) , Plancher (Béton - Toile de verre peinte) , Menuiseries extérieures (PVC - Brut) , Menuiseries intérieures (Bois - Peinture) , Murs (Plâtre - Peinture) , Plinthes (Bois - Peinture)	Absence d'indice caractéristique de présence d'agents biologiques de dégradation du bois (insectes à larves xylophages et/ou champignons)	
WC	RDC	Plafond (Plâtre - Peinture) , Plafond Faux-plafonds (Dalles minérales - Brut) , Plancher (Béton - Toile de verre peinte) , Menuiseries extérieures (PVC - Brut) , Menuiseries intérieures (Bois - Peinture) , Murs (Plâtre - Peinture) , Plinthes (Bois - Peinture)	Absence d'indice caractéristique de présence d'agents biologiques de dégradation du bois (insectes à larves xylophages et/ou champignons)	
Cuisine	RDC	Plafond (Plâtre - Peinture) , Plafond Faux-plafonds (Dalles minérales - Brut) , Plancher (Béton - Toile de verre peinte) , Menuiseries intérieures (Bois - Peinture) , Murs (Plâtre - Peinture) , Plinthes (Bois - Peinture)	Absence d'indice caractéristique de présence d'agents biologiques de dégradation du bois (insectes à larves xylophages et/ou champignons)	
Bureau 5 (service social)	RDC	Plafond (Plâtre - Peinture) , Plafond Faux-plafonds (Dalles minérales - Brut) , Plancher (Béton - Toile de verre peinte) , Menuiseries extérieures (PVC - Brut) , Menuiseries intérieures (Bois - Peinture) , Murs (Plâtre - Peinture) , Plinthes (Bois - Peinture)	Absence d'indice caractéristique de présence d'agents biologiques de dégradation du bois (insectes à larves xylophages et/ou champignons)	
Bureau 6	RDC	Plafond (Plâtre - Peinture) , Plafond Faux-plafonds (Dalles minérales - Brut) , Plancher (Béton - Toile de verre peinte) , Menuiseries extérieures (PVC - Brut) , Menuiseries intérieures (Bois - Peinture) , Murs (Plâtre - Peinture) , Plinthes (Bois - Peinture)	Absence d'indice caractéristique de présence d'agents biologiques de dégradation du bois (insectes à larves xylophages et/ou champignons)	
Salle de Réunion n°1	RDC	Plafond (Plâtre - Peinture) , Plafond Faux-plafonds (Dalles minérales - Brut) , Plancher (Béton - Toile de verre peinte) , Menuiseries extérieures (PVC - Brut) , Menuiseries intérieures (Bois - Peinture) , Murs (Plâtre - Peinture) , Plinthes (Bois - Peinture)	Absence d'indice caractéristique de présence d'agents biologiques de dégradation du bois (insectes à larves xylophages et/ou champignons)	
Bureau 7	RDC	Plafond (Plâtre - Peinture) , Plafond Faux-plafonds (Dalles minérales - Brut) , Plancher (Béton - Peinture) , Menuiseries extérieures (PVC - Brut) , Menuiseries intérieures (Bois - Peinture) , Murs (Plâtre - Peinture) , Plinthes (Bois - Peinture)	Absence d'indice caractéristique de présence d'agents biologiques de dégradation du bois (insectes à larves xylophages et/ou champignons)	
Dgt ESC Ouest	RDC	Plafond (Poutres béton et hourdis briques - Brut) , Plafond Faux-plafonds (Dalles minérales - Brut) , Plancher (Béton - Dalles de sol) , Plinthes (Carrelage - Brut) , Menuiseries intérieures (Bois - Peinture) , Murs (Béton - Brut) , Plinthes (Bois - Peinture) , Murs (Plâtre - Peinture)	Absence d'indice caractéristique de présence d'agents biologiques de dégradation du bois (insectes à larves xylophages et/ou champignons)	

Parties d'Immeubles bâties non bâties visitées	Etage	Ouvrages, Parties d'Ouvrages et éléments à examiner	Résultats du Diagnostic d'Infestation	Commentaires
Dgt ESC Est	RDC	Plafond (Poutres béton et hourdis briques - Brut) , Plafond Faux-plafonds (Dalles minérales - Brut) , Plancher (Béton - Dalles de sol) , Menuiseries intérieures (Bois - Peinture) , Murs (Béton - Brut) , Murs (Plâtre - Tapisserie) , Plinthes (Bois - Peinture) , Plinthes (Travertin - Brut)	Absence d'indice caractéristique de présence d'agents biologiques de dégradation du bois (insectes à larves xylophages et/ou champignons)	
Dégagement Est	RDC	Plafond (Plâtre - Peinture) , Plafond Faux-plafonds (Dalles minérales - Brut) , Plancher (Béton - Revêtement vinylique) , Menuiseries intérieures (Bois - Peinture) , Murs (Plâtre - Toile de verre peinte) , Plinthes (Bois - Peinture) , Murs (Plâtre - Tapisserie)	Absence d'indice caractéristique de présence d'agents biologiques de dégradation du bois (insectes à larves xylophages et/ou champignons)	
Salle de Pause	RDC	Plafond (Plâtre - Peinture) , Plafond Faux-plafonds (Dalles minérales - Brut) , Plancher (Béton - Revêtement vinylique) , Menuiseries extérieures (PVC - Brut) , Menuiseries intérieures (Bois - Peinture) , Murs (Plâtre - Toile de verre peinte) , Plinthes (Bois - Peinture)	Absence d'indice caractéristique de présence d'agents biologiques de dégradation du bois (insectes à larves xylophages et/ou champignons)	
Bureau 8	RDC	Plafond (Plâtre - Peinture) , Plafond Faux-plafonds (Dalles minérales - Brut) , Plancher (Béton - Revêtement vinylique) , Menuiseries extérieures (PVC - Brut) , Menuiseries intérieures (Bois - Peinture) , Murs (Plâtre - Tapisserie) , Plinthes (Bois - Peinture)	Absence d'indice caractéristique de présence d'agents biologiques de dégradation du bois (insectes à larves xylophages et/ou champignons)	
Sde	RDC	Plafond (Plâtre - Peinture) , Plafond Faux-plafonds (Dalles minérales - Brut) , Plancher (Béton - Revêtement vinylique) , Menuiseries intérieures (Bois - Peinture) , Murs (Carrelage - Brut)	Absence d'indice caractéristique de présence d'agents biologiques de dégradation du bois (insectes à larves xylophages et/ou champignons)	
Bureau 9	RDC	Plafond (Plâtre - Peinture) , Plafond Faux-plafonds (Dalles minérales - Brut) , Plancher (Béton - Revêtement vinylique) , Menuiseries extérieures (PVC - Brut) , Menuiseries intérieures (Bois - Peinture) , Murs (Plâtre - Tapisserie) , Plinthes (Bois - Peinture)	Absence d'indice caractéristique de présence d'agents biologiques de dégradation du bois (insectes à larves xylophages et/ou champignons)	
ASC 1ER	R+1	Plafond (Métal - Peinture) , Plancher (Revêtement vinylique) , Murs (Béton - Brut) , Murs (Métal - Peinture)	Absence d'indice caractéristique de présence d'agents biologiques de dégradation du bois (insectes à larves xylophages et/ou champignons)	
Dgt ASC 1ER	R+1	Plafond (Plâtre - Peinture) , Plancher (Béton - Revêtement vinylique) , Menuiseries extérieures (aluminium - Peinture) , Menuiseries intérieures (Métal - Peinture) , Murs (Plâtre - Peinture) , Plinthes (Bois - Peinture) , Plafond Faux-plafonds (Dalles minérales - Brut)	Absence d'indice caractéristique de présence d'agents biologiques de dégradation du bois (insectes à larves xylophages et/ou champignons)	
Accueil	R+1	Plafond (Plâtre - Peinture) , Plancher (Béton - Revêtement vinylique) , Menuiseries intérieures (Bois - Peinture) , Murs (Plâtre - Peinture) , Plinthes (Bois - Peinture) , Plafond Faux-plafonds (Dalles minérales - Brut)	Absence d'indice caractéristique de présence d'agents biologiques de dégradation du bois (insectes à larves xylophages et/ou champignons)	
Circulation Ouest	R+1	Plafond (Plâtre - Peinture) , Plancher (Béton - Revêtement vinylique) , Menuiseries intérieures (Bois - Peinture) , Murs (Plâtre - Peinture) , Plinthes (Bois - Peinture) , Plafond Faux-plafonds (Dalles minérales - Brut)	Absence d'indice caractéristique de présence d'agents biologiques de dégradation du bois (insectes à larves xylophages et/ou champignons)	

Parties d'Immeubles bâties non bâties visitées	Etage	Ouvrages, Parties d'Ouvrages et éléments à examiner	Résultats du Diagnostic d'Infestation	Commentaires
Bureau 1-1 PFS	R+1	Plafond (Plâtre - Peinture) , Plancher (Béton - Revêtement vinylique) , Menuiseries intérieures (Bois - Peinture) , Murs (Plâtre - Toile de verre peinte et peinture) , Plinthes (Bois - Peinture) , Menuiseries extérieures (PVC - Brut) , Plafond Faux-plafonds (Dalles minérales - Brut)	Absence d'indice caractéristique de présence d'agents biologiques de dégradation du bois (insectes à larves xylophages et/ou champignons)	
Bureau 1-2	R+1	Plafond (Plâtre - Peinture) , Plancher (Béton - Revêtement vinylique) , Menuiseries extérieures (PVC - Brut) , Menuiseries intérieures (Bois - Peinture) , Murs (Plâtre - Toile de verre peinte et peinture) , Plinthes (Bois - Peinture) , Plafond Faux-plafonds (Dalles minérales - Brut)	Absence d'indice caractéristique de présence d'agents biologiques de dégradation du bois (insectes à larves xylophages et/ou champignons)	
Salle de Pause 1-1	R+1	Plafond (Plâtre - Peinture) , Plancher (Béton - Revêtement vinylique) , Menuiseries extérieures (PVC - Brut) , Menuiseries intérieures (Bois - Peinture) , Murs (Plâtre - Toile de verre peinte et peinture) , Plinthes (Bois - Peinture) , Plafond Faux-plafonds (Dalles minérales - Brut)	Absence d'indice caractéristique de présence d'agents biologiques de dégradation du bois (insectes à larves xylophages et/ou champignons)	
WC 1	R+1	Plafond (Plâtre - Peinture) , Plancher (Béton - Carrelage) , Menuiseries intérieures (Bois - Peinture) , Murs (Plâtre - Toile de verre peinte et faïence) , Plinthes (Carrelage - Brut) , Plafond Faux-plafonds (Dalles minérales - Brut)	Absence d'indice caractéristique de présence d'agents biologiques de dégradation du bois (insectes à larves xylophages et/ou champignons)	
Sanitaires 1-1	R+1	Plafond (Plâtre - Peinture) , Plafond Faux-plafonds (Dalles minérales - Brut) , Plancher (Béton - Carrelage) , Menuiseries intérieures (Bois - Peinture) , Murs (Plâtre - Toile de verre peinte et faïence) , Plinthes (Carrelage - Brut)	Absence d'indice caractéristique de présence d'agents biologiques de dégradation du bois (insectes à larves xylophages et/ou champignons)	
Sanitaires 1-2	R+1	Plafond (Plâtre - Peinture) , Plafond Faux-plafonds (Dalles minérales - Brut) , Plancher (Béton - Carrelage) , Menuiseries intérieures (Bois - Peinture) , Murs (Plâtre - Toile de verre peinte et faïence) , Plinthes (Carrelage - Brut) , Menuiseries extérieures (PVC - Brut)	Absence d'indice caractéristique de présence d'agents biologiques de dégradation du bois (insectes à larves xylophages et/ou champignons)	
WC 2	R+1	Plafond (Plâtre - Peinture) , Plafond Faux-plafonds (Dalles minérales - Brut) , Plancher (Béton - Carrelage) , Menuiseries intérieures (Bois - Peinture) , Murs (Plâtre - Toile de verre peinte et faïence) , Plinthes (Carrelage - Brut) , Menuiseries extérieures (PVC - Brut)	Absence d'indice caractéristique de présence d'agents biologiques de dégradation du bois (insectes à larves xylophages et/ou champignons)	
Bureau 1-3	R+1	Plafond (Plâtre - Peinture) , Plafond Faux-plafonds (Dalles minérales - Brut) , Plancher (Béton - Revêtement vinylique) , Menuiseries extérieures (PVC - Brut) , Menuiseries intérieures (Bois - Peinture) , Murs (Plâtre - Toile de verre peinte) , Plinthes (Bois - Peinture)	Absence d'indice caractéristique de présence d'agents biologiques de dégradation du bois (insectes à larves xylophages et/ou champignons)	
Bureau 1-4	R+1	Plafond (Plâtre - Peinture) , Plafond Faux-plafonds (Dalles minérales - Brut) , Plancher (Béton - Revêtement vinylique) , Menuiseries extérieures (PVC - Brut) , Menuiseries intérieures (Bois - Peinture) , Murs (Plâtre - Toile de verre peinte) , Plinthes (Bois - Peinture)	Absence d'indice caractéristique de présence d'agents biologiques de dégradation du bois (insectes à larves xylophages et/ou champignons)	
Circulation Est	R+1	Plafond (Plâtre - Peinture) , Plafond Faux-plafonds (Dalles minérales - Brut) , Plancher (Béton - Revêtement vinylique) , Menuiseries intérieures (Bois - Peinture) , Murs (Plâtre - Peinture) , Plinthes (Bois - Peinture)	Absence d'indice caractéristique de présence d'agents biologiques de dégradation du bois (insectes à larves xylophages et/ou champignons)	

Parties d'Immeubles bâties non bâties visitées	Etage	Ouvrages, Parties d'Ouvrages et éléments à examiner	Résultats du Diagnostic d'Infestation	Commentaires
Bureau 1-5	R+1	Plafond (Plâtre - Peinture) , Plafond Faux-plafonds (Dalles minérales - Brut) , Plancher (Béton - Revêtement vinylique) , Menuiseries extérieures (Bois - Peinture) , Murs (Plâtre - Tapisserie) , Plinthes (Bois - Peinture) , Menuiseries extérieures (PVC - Brut)	Absence d'indice caractéristique de présence d'agents biologiques de dégradation du bois (insectes à larves xylophages et/ou champignons)	
Bureau 1-6 (medecin conseil)	R+1	Plafond (Plâtre - Peinture) , Plafond Faux-plafonds (Dalles minérales - Brut) , Plancher (Béton - Revêtement vinylique) , Menuiseries extérieures (PVC - Brut) , Menuiseries intérieures (Bois - Peinture) , Murs (Plâtre - Tapisserie) , Plinthes (Bois - Peinture)	Absence d'indice caractéristique de présence d'agents biologiques de dégradation du bois (insectes à larves xylophages et/ou champignons)	
Bureau 1-7	R+1	Plafond (Plâtre - Peinture) , Plafond Faux-plafonds (Dalles minérales - Brut) , Plancher (Béton - Revêtement vinylique) , Menuiseries extérieures (PVC - Brut) , Menuiseries intérieures (Bois - Peinture) , Murs (Plâtre - Tapisserie) , Plinthes (Bois - Peinture)	Absence d'indice caractéristique de présence d'agents biologiques de dégradation du bois (insectes à larves xylophages et/ou champignons)	
Local logistique	R+1	Plafond (Plâtre - Peinture) , Plafond Faux-plafonds (Dalles minérales - Brut) , Plancher (Béton - Revêtement vinylique) , Menuiseries extérieures (PVC - Brut) , Menuiseries intérieures (Bois - Peinture) , Murs (Plâtre - Tapisserie) , Plinthes (Bois - Peinture)	Absence d'indice caractéristique de présence d'agents biologiques de dégradation du bois (insectes à larves xylophages et/ou champignons)	
Local ménage n°1	R+1	Plafond (Plâtre - Peinture) , Plafond Faux-plafonds (Dalles minérales - Brut) , Plancher (Béton - Revêtement vinylique) , Menuiseries intérieures (Bois - Peinture) , Murs (Plâtre - Peinture) , Plinthes (Bois - Peinture)	Absence d'indice caractéristique de présence d'agents biologiques de dégradation du bois (insectes à larves xylophages et/ou champignons)	
Salle de Réunion n°2	R+1	Plafond (Plâtre - Peinture) , Plafond Faux-plafonds (Dalles minérales - Brut) , Plancher (Béton - Revêtement vinylique) , Menuiseries extérieures (PVC - Brut) , Menuiseries intérieures (Bois - Peinture) , Murs (Plâtre - Toile de verre peinte) , Plinthes (Bois - Peinture)	Absence d'indice caractéristique de présence d'agents biologiques de dégradation du bois (insectes à larves xylophages et/ou champignons)	
Bureau 1-8	R+1	Plafond (Plâtre - Peinture) , Plafond Faux-plafonds (Dalles minérales - Brut) , Plancher (Béton - Revêtement vinylique) , Menuiseries extérieures (PVC - Brut) , Menuiseries intérieures (Bois - Peinture) , Murs (Plâtre - Tapisserie) , Plinthes (Bois - Peinture)	Absence d'indice caractéristique de présence d'agents biologiques de dégradation du bois (insectes à larves xylophages et/ou champignons)	
Sanitaires 1-3	R+1	Plafond (Plâtre - Peinture) , Plafond Faux-plafonds (Dalles minérales - Brut) , Plancher (Béton - Carrelage) , Menuiseries intérieures (Bois - Peinture) , Murs (Plâtre - Toile de verre peinte et faïence) , Plinthes (Carrelage - Brut)	Absence d'indice caractéristique de présence d'agents biologiques de dégradation du bois (insectes à larves xylophages et/ou champignons)	
WC 3	R+1	Plafond (Plâtre - Peinture) , Plafond Faux-plafonds (Dalles minérales - Brut) , Plancher (Béton - Carrelage) , Menuiseries intérieures (Bois - Peinture) , Murs (Plâtre - Toile de verre peinte et faïence) , Plinthes (Carrelage - Brut) , Menuiseries extérieures (PVC - Brut)	Absence d'indice caractéristique de présence d'agents biologiques de dégradation du bois (insectes à larves xylophages et/ou champignons)	
WC 4	R+1	Plafond (Plâtre - Peinture) , Plafond Faux-plafonds (Dalles minérales - Brut) , Plancher (Béton - Carrelage) , Menuiseries intérieures (Bois - Peinture) , Murs (Plâtre - Toile de verre peinte et faïence) , Plinthes (Carrelage - Brut)	Absence d'indice caractéristique de présence d'agents biologiques de dégradation du bois (insectes à larves xylophages et/ou champignons)	

Parties d'Immeubles bâties non bâties visitées	Etage	Ouvrages, Parties d'Ouvrages et éléments à examiner	Résultats du Diagnostic d'Infestation	Commentaires
Sanitaires 1-4	R+1	Plafond (Plâtre - Peinture) , Plafond Faux-plafonds (Dalles minérales - Brut) , Plancher (Béton - Carrelage) , Menuiseries intérieures (Bois - Peinture) , Murs (Plâtre - Toile de verre peinte et faïence) , Plinthes (Carrelage - Brut)	Absence d'indice caractéristique de présence d'agents biologiques de dégradation du bois (insectes à larves xylophages et/ou champignons)	
WC 5	R+1	Plafond (Plâtre - Peinture) , Plafond Faux-plafonds (Dalles minérales - Brut) , Plancher (Béton - Carrelage) , Menuiseries intérieures (Bois - Peinture) , Murs (Plâtre - Toile de verre peinte et faïence) , Plinthes (Carrelage - Brut)	Absence d'indice caractéristique de présence d'agents biologiques de dégradation du bois (insectes à larves xylophages et/ou champignons)	
WC 6	R+1	Plafond (Plâtre - Peinture) , Plafond Faux-plafonds (Dalles minérales - Brut) , Plancher (Béton - Carrelage) , Menuiseries intérieures (Bois - Peinture) , Murs (Plâtre - Toile de verre peinte et faïence) , Plinthes (Carrelage - Brut) , Menuiseries extérieures (PVC - Brut)	Absence d'indice caractéristique de présence d'agents biologiques de dégradation du bois (insectes à larves xylophages et/ou champignons)	
Bureau 1-9	R+1	Plafond (Plâtre - Peinture) , Plafond Faux-plafonds (Dalles minérales - Brut) , Plancher (Béton - Revêtement vinylique) , Menuiseries extérieures (PVC - Brut) , Menuiseries intérieures (Bois - Peinture) , Murs (Plâtre - Tapisserie) , Plinthes (Bois - Peinture)	Absence d'indice caractéristique de présence d'agents biologiques de dégradation du bois (insectes à larves xylophages et/ou champignons)	
Bureau 1-10	R+1	Plafond (Plâtre - Peinture) , Plafond Faux-plafonds (Dalles minérales - Brut) , Plancher (Béton - Revêtement vinylique) , Menuiseries extérieures (PVC - Brut) , Menuiseries intérieures (Bois - Peinture) , Murs (Plâtre - Tapisserie) , Plinthes (Bois - Peinture)	Absence d'indice caractéristique de présence d'agents biologiques de dégradation du bois (insectes à larves xylophages et/ou champignons)	
Bureau 1-11 (CAM)	R+1	Plafond (Plâtre - Peinture) , Plafond Faux-plafonds (Dalles minérales - Brut) , Plancher (Béton - Revêtement vinylique) , Menuiseries extérieures (PVC - Brut) , Menuiseries intérieures (Bois - Peinture) , Murs (Plâtre - Tapisserie) , Plinthes (Bois - Peinture)	Absence d'indice caractéristique de présence d'agents biologiques de dégradation du bois (insectes à larves xylophages et/ou champignons)	
Bureau 1-12	R+1	Plafond (Plâtre - Peinture) , Plafond Faux-plafonds (Dalles minérales - Brut) , Plancher (Béton - Revêtement vinylique) , Menuiseries extérieures (PVC - Brut) , Menuiseries intérieures (Bois - Peinture) , Murs (Plâtre - Toile de verre peinte) , Plinthes (Bois - Peinture)	Absence d'indice caractéristique de présence d'agents biologiques de dégradation du bois (insectes à larves xylophages et/ou champignons)	
Bureau 1-13	R+1	Plafond (Plâtre - Peinture) , Plafond Faux-plafonds (Dalles minérales - Brut) , Plancher (Béton - Revêtement vinylique) , Menuiseries extérieures (PVC - Brut) , Menuiseries intérieures (Bois - Peinture) , Murs (Plâtre - Toile de verre peinte) , Plinthes (Bois - Peinture)	Absence d'indice caractéristique de présence d'agents biologiques de dégradation du bois (insectes à larves xylophages et/ou champignons)	
Bureau 1-14 (partage)	R+1	Plafond (Plâtre - Peinture) , Plafond Faux-plafonds (Dalles minérales - Brut) , Plancher (Béton - Revêtement vinylique) , Menuiseries extérieures (PVC - Brut) , Menuiseries intérieures (Bois - Peinture) , Murs (Plâtre - Tapisserie) , Plinthes (Bois - Peinture)	Absence d'indice caractéristique de présence d'agents biologiques de dégradation du bois (insectes à larves xylophages et/ou champignons)	
Bureau 1-15 (UTAA)	R+1	Plafond (Plâtre - Peinture) , Plafond Faux-plafonds (Dalles minérales - Brut) , Plancher (Béton - Revêtement vinylique) , Menuiseries extérieures (PVC - Brut) , Menuiseries intérieures (Bois - Peinture) , Murs (Plâtre - Tapisserie) , Plinthes (Bois - Peinture)	Absence d'indice caractéristique de présence d'agents biologiques de dégradation du bois (insectes à larves xylophages et/ou champignons)	



Parties d'Immeubles bâties non bâties visitées	Etage	Ouvrages, Parties d'Ouvrages et éléments à examiner	Résultats du Diagnostic d'Infestation	Commentaires
Bureau 1-16	R+1	Plafond (Plâtre - Peinture) , Plafond Faux-plafonds (Dalles minérales - Brut) , Plancher (Béton - Revêtement vinylique) , Menuiseries extérieures (PVC - Brut) , Menuiseries intérieures (Bois - Peinture) , Murs (Plâtre - Tapisserie) , Plinthes (Bois - Peinture)	Absence d'indice caractéristique de présence d'agents biologiques de dégradation du bois (insectes à larves xylophages et/ou champignons)	
Bureau 1-17	R+1	Plafond (Plâtre - Peinture) , Plafond Faux-plafonds (Dalles minérales - Brut) , Plancher (Béton - Revêtement vinylique) , Menuiseries extérieures (PVC - Brut) , Menuiseries intérieures (Bois - Peinture) , Murs (Plâtre - Tapisserie) , Plinthes (Bois - Peinture)	Absence d'indice caractéristique de présence d'agents biologiques de dégradation du bois (insectes à larves xylophages et/ou champignons)	
Bureau 1-18	R+1	Plafond (Plâtre - Peinture) , Plafond Faux-plafonds (Dalles minérales - Brut) , Plancher (Béton - Revêtement vinylique) , Menuiseries extérieures (PVC - Brut) , Menuiseries intérieures (Bois - Peinture) , Murs (Plâtre - Tapisserie) , Plinthes (Bois - Peinture)	Absence d'indice caractéristique de présence d'agents biologiques de dégradation du bois (insectes à larves xylophages et/ou champignons)	
Bureau 1-19 (medecin conseil)	R+1	Plafond (Plâtre - Peinture) , Plafond Faux-plafonds (Dalles minérales - Brut) , Plancher (Béton - Revêtement vinylique) , Menuiseries extérieures (PVC - Brut) , Menuiseries intérieures (Bois - Peinture) , Murs (Plâtre - Tapisserie et peinture) , Plinthes (Bois - Peinture)	Absence d'indice caractéristique de présence d'agents biologiques de dégradation du bois (insectes à larves xylophages et/ou champignons)	
Escalier Est 1ER	R+1	Plafond (Plâtre - Peinture) , Plafond (Béton - Enduit et toile de verre peinte) , Plancher (Béton - Carrelage) , Escalier Ensemble des éléments de l'escalier (Travertin - Brut) , Menuiseries extérieures (PVC - Peinture) , Menuiseries intérieures (Bois - Peinture) , Murs (Béton - Enduit et toile de verre peinte) , Plinthes (Carrelage - Brut)	Absence d'indice caractéristique de présence d'agents biologiques de dégradation du bois (insectes à larves xylophages et/ou champignons)	
Escalier Ouest 1ER	R+1	Plafond (Béton - Enduit et toile de verre peinte) , Plancher (Béton - Carrelage) , Escalier Ensemble des éléments de l'escalier (Travertin - Brut) , Menuiseries extérieures (PVC - Peinture) , Menuiseries intérieures (Bois - Peinture) , Murs (Béton - Peinture) , Plinthes (Carrelage - Brut) , Murs (Plaques de plâtre - Peinture)	Absence d'indice caractéristique de présence d'agents biologiques de dégradation du bois (insectes à larves xylophages et/ou champignons)	
ASC 2EME	R+2	Plafond (Métal - Peinture) , Plancher (Revêtement vinylique) , Murs (Béton - Brut) , Murs (Métal - Peinture)	Absence d'indice caractéristique de présence d'agents biologiques de dégradation du bois (insectes à larves xylophages et/ou champignons)	
Dgt ASC 2EME	R+2	Plafond (Plâtre - Peinture) , Plancher (Béton - Revêtement vinylique) , Menuiseries extérieures (aluminium - Peinture) , Menuiseries intérieures (Métal - Peinture) , Murs (Plâtre - Peinture) , Plinthes (Bois - Peinture)	Absence d'indice caractéristique de présence d'agents biologiques de dégradation du bois (insectes à larves xylophages et/ou champignons)	
Circulation 1	R+2	Plafond (Plâtre - Peinture) , Plafond Faux-plafonds (Dalles minérales - Brut) , Plancher (Béton - Revêtement vinylique) , Menuiseries intérieures (Bois - Peinture) , Murs (Plâtre - Peinture) , Plinthes (Bois - Peinture)	Absence d'indice caractéristique de présence d'agents biologiques de dégradation du bois (insectes à larves xylophages et/ou champignons)	
Rgt	R+2	Plafond (Plâtre - Peinture) , Plafond Faux-plafonds (Dalles minérales - Brut) , Plancher (Béton - Revêtement vinylique) , Menuiseries intérieures (Bois - Peinture) , Murs (Plâtre - Peinture) , Plinthes (Bois - Peinture)	Absence d'indice caractéristique de présence d'agents biologiques de dégradation du bois (insectes à larves xylophages et/ou champignons)	

Parties d'Immeubles bâties non bâties visitées	Etage	Ouvrages, Parties d'Ouvrages et éléments à examiner	Résultats du Diagnostic d'Infestation	Commentaires
<b>Circulation 2</b>	R+2	Plafond (Plâtre - Peinture) , Plafond Faux-plafonds (Dalles minérales - Brut) , Plancher (Béton - Revêtement vinylique) , Menuiseries intérieures (Bois - Peinture) , Murs (Plâtre - Toile de verre peinte) , Plinthes (Bois - Peinture)	<i>Absence d'indice caractéristique de présence d'agents biologiques de dégradation du bois (insectes à larves xylophages et/ou champignons)</i>	
<b>Bureau 2-1</b>	R+2	Plafond (Plâtre - Peinture) , Plafond Faux-plafonds (Dalles minérales - Brut) , Plancher (Béton - Revêtement vinylique) , Menuiseries intérieures (Bois - Peinture) , Murs (Plâtre - Toile de verre peinte) , Plinthes (Bois - Peinture) , Menuiseries extérieures (PVC - Brut)	<i>Absence d'indice caractéristique de présence d'agents biologiques de dégradation du bois (insectes à larves xylophages et/ou champignons)</i>	
<b>Pôle Gestion des Bénéficiaires 1</b>	R+2	Plafond (Plâtre - Peinture) , Plafond Faux-plafonds (Dalles minérales - Brut) , Plancher (Béton - Revêtement vinylique) , Menuiseries extérieures (PVC - Brut) , Menuiseries intérieures (Bois - Peinture) , Murs (Plâtre - Toile de verre peinte) , Plinthes (Bois - Peinture)	<i>Absence d'indice caractéristique de présence d'agents biologiques de dégradation du bois (insectes à larves xylophages et/ou champignons)</i>	
<b>Sanit. handicapés</b>	R+2	Plafond (Plâtre - Peinture) , Plafond Faux-plafonds (Dalles minérales - Brut) , Plancher (Béton - Revêtement vinylique) , Menuiseries intérieures (Bois - Peinture) , Murs (Plâtre - Toile de verre peinte) , Plinthes (Bois - Peinture)	<i>Absence d'indice caractéristique de présence d'agents biologiques de dégradation du bois (insectes à larves xylophages et/ou champignons)</i>	
<b>Pôle Gestion des Bénéficiaires 2</b>	R+2	Plafond (Plâtre - Peinture) , Plafond Faux-plafonds (Dalles minérales - Brut) , Plancher (Béton - Revêtement vinylique) , Menuiseries extérieures (PVC - Brut) , Menuiseries intérieures (Bois - Peinture) , Murs (Plâtre - Toile de verre peinte) , Plinthes (Bois - Peinture)	<i>Absence d'indice caractéristique de présence d'agents biologiques de dégradation du bois (insectes à larves xylophages et/ou champignons)</i>	
<b>Pôle Gestion des Bénéficiaires 3</b>	R+2	Plafond (Plâtre - Peinture) , Plafond Faux-plafonds (Dalles minérales - Brut) , Plancher (Béton - Revêtement vinylique) , Menuiseries extérieures (PVC - Brut) , Menuiseries intérieures (Bois - Peinture) , Murs (Plâtre - Toile de verre peinte) , Plinthes (Bois - Peinture)	<i>Absence d'indice caractéristique de présence d'agents biologiques de dégradation du bois (insectes à larves xylophages et/ou champignons)</i>	
<b>Pôle Gestion des Bénéficiaires 4</b>	R+2	Plafond (Plâtre - Peinture) , Plafond Faux-plafonds (Dalles minérales - Brut) , Plancher (Béton - Revêtement vinylique) , Menuiseries extérieures (PVC - Brut) , Menuiseries intérieures (Bois - Peinture) , Murs (Plâtre - Toile de verre peinte) , Plinthes (Bois - Peinture)	<i>Absence d'indice caractéristique de présence d'agents biologiques de dégradation du bois (insectes à larves xylophages et/ou champignons)</i>	
<b>Pôle Gestion des Bénéficiaires 5</b>	R+2	Plafond (Plâtre - Peinture) , Plafond Faux-plafonds (Dalles minérales - Brut) , Plancher (Béton - Revêtement vinylique) , Menuiseries extérieures (PVC - Brut) , Menuiseries intérieures (Bois - Peinture) , Murs (Plâtre - Peinture) , Plinthes (Bois - Peinture)	<i>Absence d'indice caractéristique de présence d'agents biologiques de dégradation du bois (insectes à larves xylophages et/ou champignons)</i>	
<b>Salle informatique</b>	R+2	Plafond (Plâtre - Peinture) , Plafond Faux-plafonds (Dalles minérales - Brut) , Plancher (Béton - Dalles de moquette) , Menuiseries extérieures (PVC - Brut) , Menuiseries intérieures (Bois - Peinture) , Murs (Plâtre - Tapisserie) , Plinthes (Bois - Peinture)	<i>Absence d'indice caractéristique de présence d'agents biologiques de dégradation du bois (insectes à larves xylophages et/ou champignons)</i>	
<b>Local technique n°1</b>	R+2	Plafond (Plâtre - Peinture) , Plafond Faux-plafonds (Dalles minérales - Brut) , Plancher (Béton - Dalles de moquette) , Menuiseries extérieures (PVC - Brut) , Menuiseries intérieures (Bois - Peinture) , Murs (Plâtre - Tapisserie) , Plinthes (Bois - Peinture)	<i>Absence d'indice caractéristique de présence d'agents biologiques de dégradation du bois (insectes à larves xylophages et/ou champignons)</i>	

Parties d'Immeubles bâties non bâties visitées	Etage	Ouvrages, Parties d'Ouvrages et éléments à examiner	Résultats du Diagnostic d'Infestation	Commentaires
Salle de réunion	R+2	Plafond (Plâtre - Peinture) , Plafond Faux-plafonds (Dalles minérales - Brut) , Plancher (Béton - Revêtement vinylique) , Menuiseries extérieures (PVC - Brut) , Menuiseries intérieures (Bois - Peinture) , Murs (Plâtre - Peinture) , Plinthes (Bois - Peinture)	Absence d'indice caractéristique de présence d'agents biologiques de dégradation du bois (insectes à larves xylophages et/ou champignons)	
Bureau 2-2	R+2	Plafond (Plâtre - Peinture) , Plafond Faux-plafonds (Dalles minérales - Brut) , Plancher (Béton - Revêtement vinylique) , Menuiseries extérieures (PVC - Brut) , Menuiseries intérieures (Bois - Peinture) , Murs (Plâtre - Peinture) , Plinthes (Bois - Peinture)	Absence d'indice caractéristique de présence d'agents biologiques de dégradation du bois (insectes à larves xylophages et/ou champignons)	
Bureau 2-3	R+2	Plafond (Plâtre - Peinture) , Plafond Faux-plafonds (Dalles minérales - Brut) , Plancher (Béton - Revêtement vinylique) , Menuiseries extérieures (PVC - Brut) , Menuiseries intérieures (Bois - Peinture) , Murs (Plâtre - Peinture) , Plinthes (Bois - Peinture)	Absence d'indice caractéristique de présence d'agents biologiques de dégradation du bois (insectes à larves xylophages et/ou champignons)	
Pôle Gestion des Bénéficiaires 6	R+2	Plafond (Plâtre - Peinture) , Plafond Faux-plafonds (Dalles minérales - Brut) , Plancher (Béton - Revêtement vinylique) , Menuiseries extérieures (PVC - Brut) , Menuiseries intérieures (Bois - Peinture) , Murs (Plâtre - Peinture) , Plinthes (Bois - Peinture)	Absence d'indice caractéristique de présence d'agents biologiques de dégradation du bois (insectes à larves xylophages et/ou champignons)	
Bureau 2-4	R+2	Plafond (Plâtre - Peinture) , Plafond Faux-plafonds (Dalles minérales - Brut) , Plancher (Béton - Revêtement vinylique) , Menuiseries extérieures (PVC - Brut) , Menuiseries intérieures (Bois - Peinture) , Murs (Plâtre - Peinture) , Plinthes (Bois - Peinture)	Absence d'indice caractéristique de présence d'agents biologiques de dégradation du bois (insectes à larves xylophages et/ou champignons)	
Responsable de service	R+2	Plafond (Plâtre - Peinture) , Plafond Faux-plafonds (Dalles minérales - Brut) , Plancher (Béton - Revêtement vinylique) , Menuiseries extérieures (PVC - Brut) , Menuiseries intérieures (Bois - Peinture) , Murs (Plâtre - Peinture) , Plinthes (Bois - Peinture)	Absence d'indice caractéristique de présence d'agents biologiques de dégradation du bois (insectes à larves xylophages et/ou champignons)	
Circulation 3	R+2	Plafond (Plâtre - Peinture) , Plafond Faux-plafonds (Dalles minérales - Brut) , Plancher (Béton - Revêtement vinylique) , Menuiseries intérieures (Bois - Peinture) , Murs (Plâtre - Peinture) , Plinthes (Bois - Peinture)	Absence d'indice caractéristique de présence d'agents biologiques de dégradation du bois (insectes à larves xylophages et/ou champignons)	
Sanitaires 2-1	R+2	Plafond (Plâtre - Peinture) , Plafond Faux-plafonds (Dalles minérales - Brut) , Plancher (Béton - Carrelage) , Menuiseries intérieures (Bois - Peinture) , Murs (Plâtre - Toile de verre peinte et faïence) , Plinthes (Carrelage - Brut)	Absence d'indice caractéristique de présence d'agents biologiques de dégradation du bois (insectes à larves xylophages et/ou champignons)	
WC 2-1	R+2	Plafond (Plâtre - Peinture) , Plafond Faux-plafonds (Dalles minérales - Brut) , Plancher (Béton - Carrelage) , Menuiseries intérieures (Bois - Peinture) , Murs (Plâtre - Toile de verre peinte et faïence) , Plinthes (Carrelage - Brut) , Menuiseries extérieures (PVC - Brut)	Absence d'indice caractéristique de présence d'agents biologiques de dégradation du bois (insectes à larves xylophages et/ou champignons)	
WC 2-2	R+2	Plafond (Plâtre - Peinture) , Plafond Faux-plafonds (Dalles minérales - Brut) , Plancher (Béton - Carrelage) , Menuiseries intérieures (Bois - Peinture) , Murs (Plâtre - Toile de verre peinte et faïence) , Plinthes (Carrelage - Brut)	Absence d'indice caractéristique de présence d'agents biologiques de dégradation du bois (insectes à larves xylophages et/ou champignons)	



Parties d'Immeubles bâties non bâties visitées	Etage	Ouvrages, Parties d'Ouvrages et éléments à examiner	Résultats du Diagnostic d'Infestation	Commentaires
WC 2-3	R+2	Plafond (Plâtre - Peinture) , Plafond Faux-plafonds (Dalles minérales - Brut) , Plancher (Béton - Carrelage) , Menuiseries intérieures (Bois - Peinture) , Murs (Plâtre - Toile de verre peinte et faïence) , Plinthes (Carrelage - Brut)	Absence d'indice caractéristique de présence d'agents biologiques de dégradation du bois (insectes à larves xylophages et/ou champignons)	
Sanitaires 2-2	R+2	Plafond (Plâtre - Peinture) , Plafond Faux-plafonds (Dalles minérales - Brut) , Plancher (Béton - Carrelage) , Menuiseries intérieures (Bois - Peinture) , Murs (Plâtre - Toile de verre peinte et faïence) , Plinthes (Carrelage - Brut)	Absence d'indice caractéristique de présence d'agents biologiques de dégradation du bois (insectes à larves xylophages et/ou champignons)	
WC 2-4	R+2	Plafond (Plâtre - Peinture) , Plafond Faux-plafonds (Dalles minérales - Brut) , Plancher (Béton - Carrelage) , Menuiseries intérieures (Bois - Peinture) , Murs (Plâtre - Toile de verre peinte et faïence) , Plinthes (Carrelage - Brut) , Menuiseries extérieures (PVC - Brut)	Absence d'indice caractéristique de présence d'agents biologiques de dégradation du bois (insectes à larves xylophages et/ou champignons)	
Bureau contrôle	R+2	Plafond (Plâtre - Peinture) , Plafond Faux-plafonds (Dalles minérales - Brut) , Plancher (Béton - Revêtement vinylique) , Menuiseries extérieures (PVC - Brut) , Menuiseries intérieures (Bois - Peinture) , Murs (Plâtre - Toile de verre peinte) , Plinthes (Bois - Peinture)	Absence d'indice caractéristique de présence d'agents biologiques de dégradation du bois (insectes à larves xylophages et/ou champignons)	
Circulation 4	R+2	Plafond (Plâtre - Peinture) , Plafond Faux-plafonds (Dalles minérales - Brut) , Plancher (Béton - Revêtement vinylique) , Menuiseries intérieures (Bois - Peinture) , Murs (Plâtre - Toile de verre peinte) , Plinthes (Bois - Peinture)	Absence d'indice caractéristique de présence d'agents biologiques de dégradation du bois (insectes à larves xylophages et/ou champignons)	
Local ménage n°2	R+2	Plafond (Plâtre - Peinture) , Plafond Faux-plafonds (Dalles minérales - Brut) , Plancher (Béton - Revêtement vinylique) , Menuiseries intérieures (Bois - Peinture) , Murs (Plâtre - Toile de verre peinte) , Plinthes (Bois - Peinture)	Absence d'indice caractéristique de présence d'agents biologiques de dégradation du bois (insectes à larves xylophages et/ou champignons)	
Salle de pause	R+2	Plafond (Plâtre - Peinture) , Plafond Faux-plafonds (Dalles minérales - Brut) , Plancher (Béton - Revêtement vinylique) , Menuiseries intérieures (Bois - Peinture) , Murs (Plâtre - Toile de verre peinte) , Plinthes (Bois - Peinture) , Menuiseries extérieures (PVC - Brut)	Absence d'indice caractéristique de présence d'agents biologiques de dégradation du bois (insectes à larves xylophages et/ou champignons)	
Escalier Ouest 2ème	R+2	Plafond (Béton - Enduit et toile de verre peinte) , Plancher (Béton - Carrelage) , Escalier Ensemble des éléments de l'escalier (Travertin - Brut) , Menuiseries extérieures (PVC - Peinture) , Menuiseries intérieures (Bois - Peinture) , Murs (Béton - Peinture) , Plinthes (Carrelage - Brut)	Absence d'indice caractéristique de présence d'agents biologiques de dégradation du bois (insectes à larves xylophages et/ou champignons)	
Escalier Est 2ème	R+2	Plafond (Plâtre - Peinture) , Plafond (Béton - Enduit et toile de verre peinte) , Plancher (Béton - Carrelage) , Escalier Ensemble des éléments de l'escalier (Travertin - Brut) , Menuiseries extérieures (PVC - Peinture) , Menuiseries intérieures (Bois - Peinture) , Murs (Béton - Enduit et toile de verre peinte) , Plinthes (Carrelage - Brut)	Absence d'indice caractéristique de présence d'agents biologiques de dégradation du bois (insectes à larves xylophages et/ou champignons)	

Parties d'Immeubles bâties non bâties visitées	Etage	Ouvrages, Parties d'Ouvrages et éléments à examiner	Résultats du Diagnostic d'Infestation	Commentaires
<b>Combles Perdus</b>	R+3	Plafond (Chevrons et Voliges bois - Brut) , Plafond Eléments de charpente (Pannes bois - Brut) , Plancher (Béton - Isolant en vrac - floconné) , Murs (Béton - Brut)	<p><u>Plafond (Chevrons et Voliges bois - Brut) :</u>  Indice d'infestation de <b>Champignons de pourriture fibreuse</b> avec altération biologique Mycélium, Coloration Blanche, Décomposition en fibrilles (dans le sens du fil du bois), Bois ramollis (Chevrons - Combles 1/20 - Angle Sud-Ouest - Pan Nord);</p> <p>Indice d'infestation de <b>Champignons de pourriture fibreuse</b> avec altération biologique Mycélium, Coloration Blanche, Décomposition en fibrilles (dans le sens du fil du bois), Bois ramollis (Voliges - Combles 13/20 - zone faîtage);</p> <p>Indice d'infestation de <b>Champignons de pourriture fibreuse</b> avec altération biologique Mycélium, Coloration Blanche, Décomposition en fibrilles (dans le sens du fil du bois), Bois ramollis (Trappe d'accès au toit - Combles 5/20)</p>	<b>Points d'humidités : H&gt;20% sous couverture</b>
<b>Local technique Ascenseur</b>	R+3	Plafond (Béton - Brut) , Plancher (Béton - Brut) , Murs (Béton - Brut)	Absence d'indice caractéristique de présence d'agents biologiques de dégradation du bois (insectes à larves xylophages et/ou champignons)	

## F IDENTIFICATION DES PARTIES D'IMMEUBLES N'AYANT PU ETRE VISITE, JUSTIFICATION

## G RECAPITULATION DES OUVRAGES, PARTIES D'OUVRAGES ET ELEMENTS QUI N'ONT PAS ETE EXAMINES ET JUSTIFICATION

### Généralités :

Les investigations sont limitées aux zones habitables rendues visibles et accessibles. Les matériaux situés à l'arrière des doublages de murs, des cloisons et plafonds, des plinthes, des revêtements de sols et muraux, des abouts de solives, des boiseries d'ornement ainsi que les poutres et planchers entre niveaux et faux-plafond, n'ont pas pu être sondés (nécessité de sondages destructifs).

### Plus précisément :

#### Placages Murs :

Certains murs sont recouverts d'un placage rigide (brique plâtrière, plaques de plâtre), investigation approfondie non destructrice impossible.

## H CONSTATATIONS DIVERSES

**Présence de traces d'humidité aux niveaux des pannes et éléments de charpente sous tôles et couverture zinc. (phénomènes de condensation) :**



**Présence d'une infiltration d'eau au niveau du sous-sol en Archives (voie d'eau vraisemblablement au-travers de la dalle).**



**Présence d'une zone humide avec traces d'infiltration d'eau aux niveaux des Vide-Sanitaires en façade sud proche rampe d'accès (chutes des flocages en sous-face de dalle).**



## I MOYENS D'INVESTIGATION UTILISES

Sondage sur le bâti, se limitant aux pathologies des bois d'oeuvre de l'ensemble immobilier, sur les parties visibles, accessibles depuis l'intérieur des constructions le jour du contrôle, sans démolition, dégradations lourdes, sans manutention d'objets lourds, encombrants, sans déplacement de meubles, appareils électroménager, sans dépose de revêtements de murs, sol ou faux plafonds.

## J MENTIONS A FAIRE FIGURER SUR LE RAPPORT

Le présent constat n'a de valeur que pour la date de la visite et est exclusivement limité au constat de présence ou d'absence d'agents biologiques du bois.

L'intervention n'a pas eu pour but de donner un diagnostic de la résistance mécanique des bois et matériaux, même s'il y a bûchage (enlèvement de matière, afin de vérifier jusqu'où s'est répandue l'attaque), l'intérêt étant de signaler l'état défectueux par la présence ou l'absence d'agents de dégradation biologiques du bois dans l'immeuble et d'établir un rapport de constat de l'état parasitaire d'un immeuble bâti ou non bâti.

## RESULTATS

**Le présent examen fait état de présence d'indices caractéristiques  
d'activité d'agents biologiques de dégradation du bois  
(insectes à larves xylophages et/ou champignons lignivores)  
le jour de la visite.**

**Plus précisément :**

*Présence de quelques points d'humidité dans les combles perdus avec ramollissement du bois  
dû à l'activité d'un champignon de pourriture fibreuse.*

*Au niveau des vide-sanitaires, il est fortement recommandé de débarrasser  
l'ensemble des volumes des éléments de bois ou restes de coffrages jonchant le sol.*

**Le présent examen fait état d'absence de champignons de pourriture cubique le jour de la visite.**

**Le présent examen fait état d'absence d'indices d'infestation de termites.**

## K CACHET DU DIAGNOSTIQUEUR

Référence : 23672198 CPAM LORIENT T

Signature et Cachet du Bureau d'études



Date d'établissement du rapport :

Fait à : BRECH le : 31/10/2024

Nom du responsable : LEGER Erwan

Diagnosticteur : Romain BOURDONNAY

**Le présent rapport ne peut être reproduit que dans son intégralité, et avec l'accord écrit de son signataire.**

Note - Conformément à l'article 9 de la loi N° 99-471 du 8 juin 1999, la personne ayant réalisé le présent état parasitaire n'exerce aucune activité de traitement préventif, curatif ou d'entretien de lutte contre les termites.  
Si dans le présent état et selon la réglementation en vigueur, le diagnostiqueur indique sur son rapport « trace ou présence de termite » le propriétaire a l'obligation d'en faire déclaration à la mairie de sa commune



## ANNEXE – PHOTO(S) DES ANOMALIES

### Vide Sanitaire(R-1) : Plancher (Bois jonchant le sol)



Résultat du diagnostic : Indice d'infestation de Champignons de pourriture fibreuse avec altération biologique Mycélium, Coloration Blanche, Décomposition en fibrilles (dans le sens du fil du bois), Bois ramollis (Eléments non structurels en bois jonchant le sol - Façade sud proche rampe accès)

### Archives(R-1) : Murs (Béton - Brut)



Résultat du diagnostic : Présence de Salpêtre(Bas murs Sud et Ouest)

Chaufferie(R-1) : Murs (Béton - Brut)



Résultat du diagnostic : Présence de Salpêtre(Mur Ouest)

Combles Perdus(R+3) : Plafond (Chevrons et Voliges bois - Brut)



Résultat du diagnostic : Indice d'infestation de Champignons de pourriture fibreuse avec altération biologique Mycélium, Coloration Blanche, Décomposition en fibrilles (dans le sens du fil du bois), Bois ramollis (Chevrons - Combles 1/20 - Angle Sud-Ouest - Pan Nord)

Combles Perdus(R+3) : Plafond (Chevrons et Voliges bois - Brut)



Résultat du diagnostic :

Indice d'infestation de Champignons de pourriture fibreuse avec altération biologique Mycélium, Coloration Blanche, Décomposition en fibrilles (dans le sens du fil du bois), Bois ramollis (Voliges - Combles 13/20 - zone faîtage)

Combles Perdus(R+3) : Plafond (Chevrons et Voliges bois - Brut)



Résultat du diagnostic :

Indice d'infestation de Champignons de pourriture fibreuse avec altération biologique Mycélium, Coloration Blanche, Décomposition en fibrilles (dans le sens du fil du bois), Bois ramollis (Trappe d'accès au toit - Combles 5/20)



## DOCUMENTS ANNEXES

### Croquis du Sous-sol Central

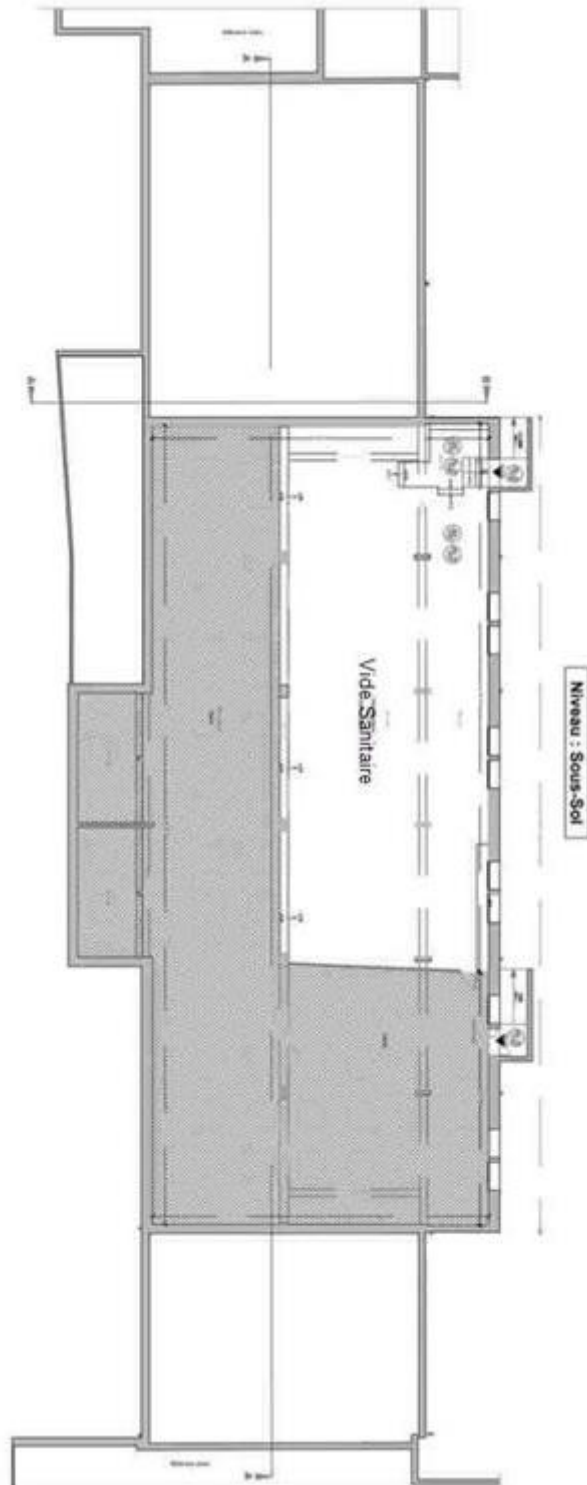



## Croquis des Sous-sol latéraux

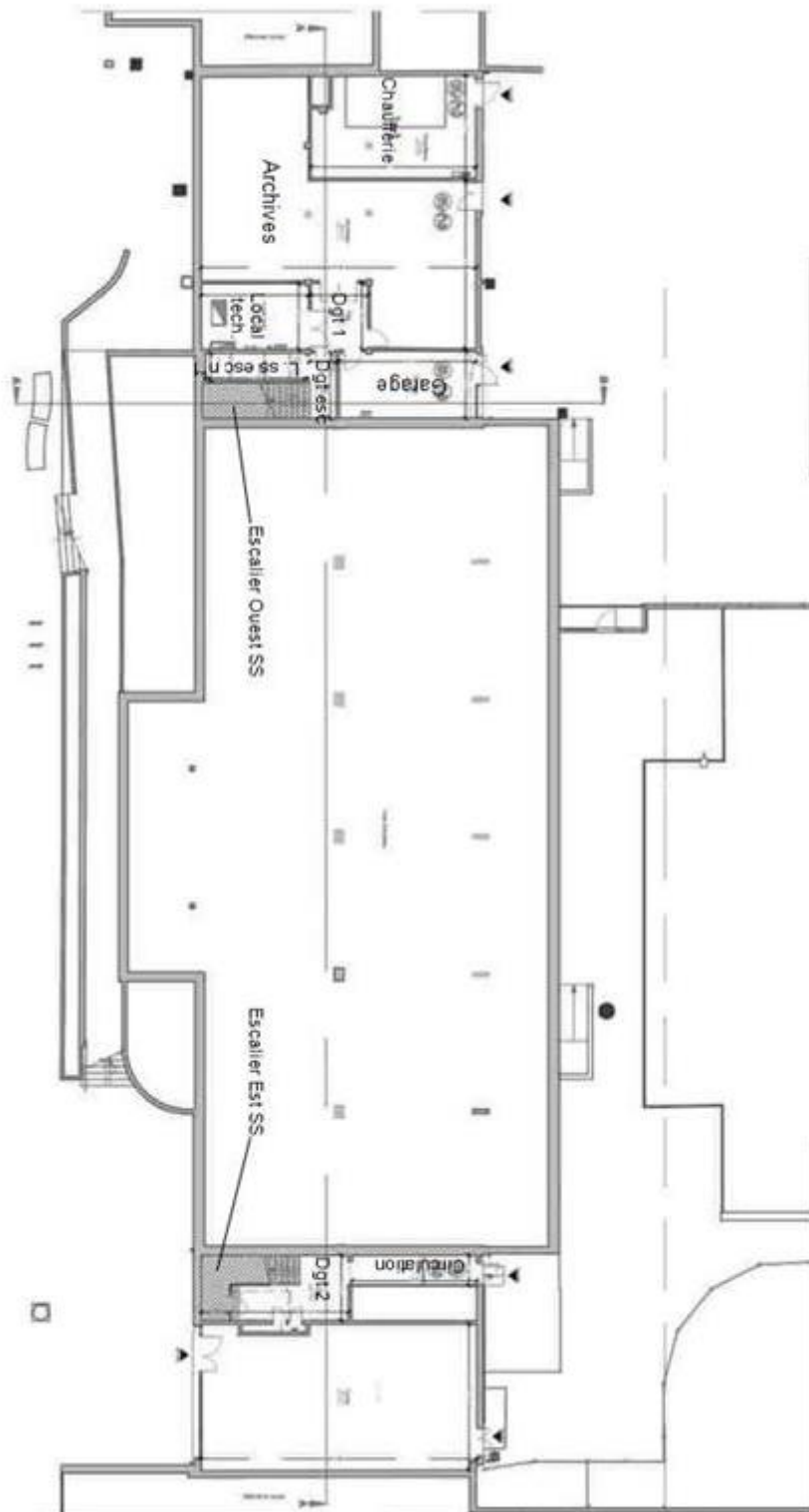

## Croquis du RDC1

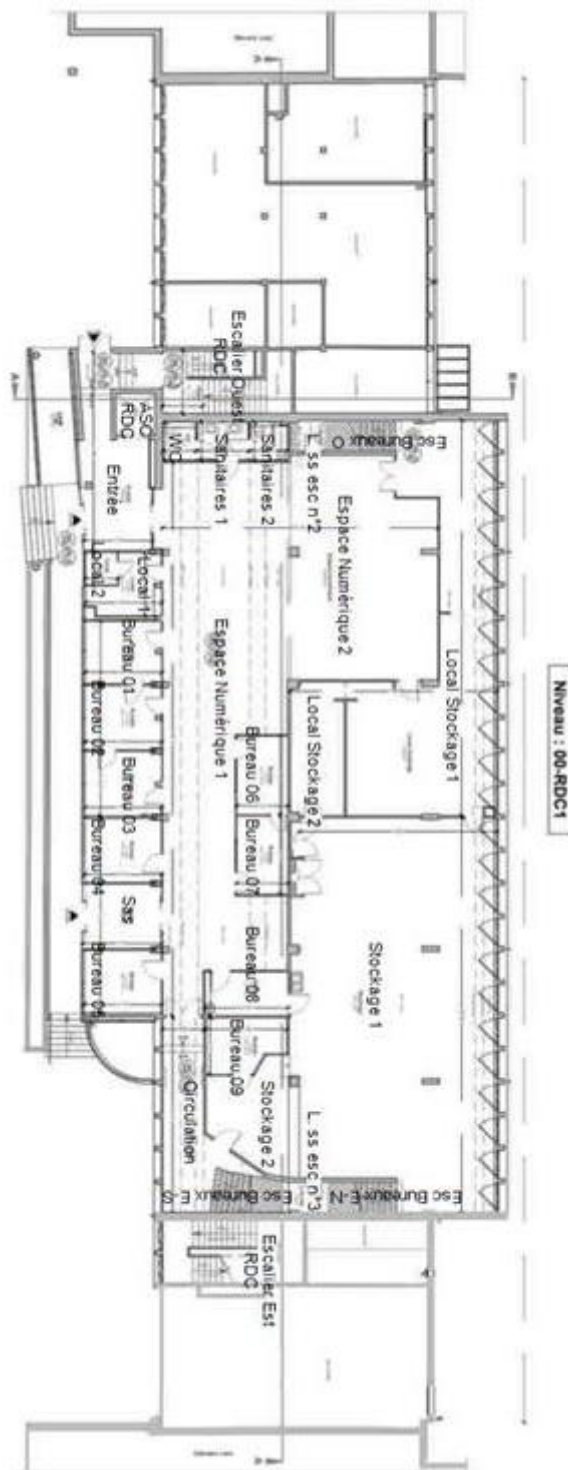

## Croquis des Intersols RDC

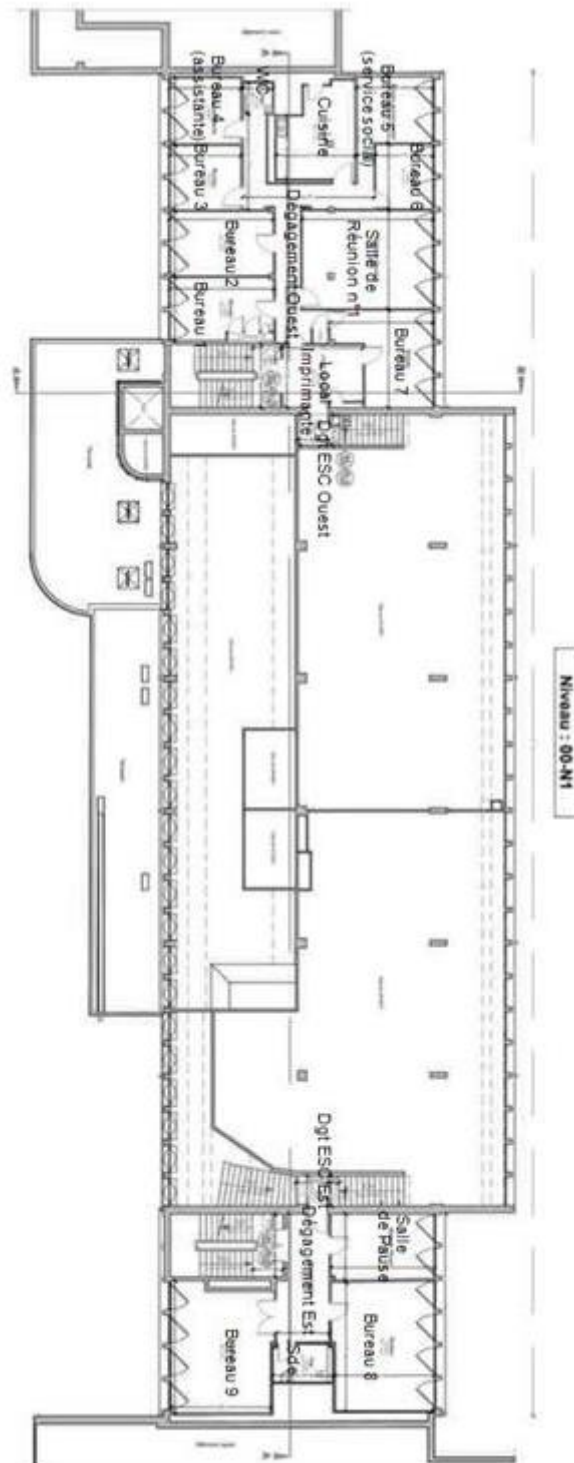

## Croquis du 1er Etage

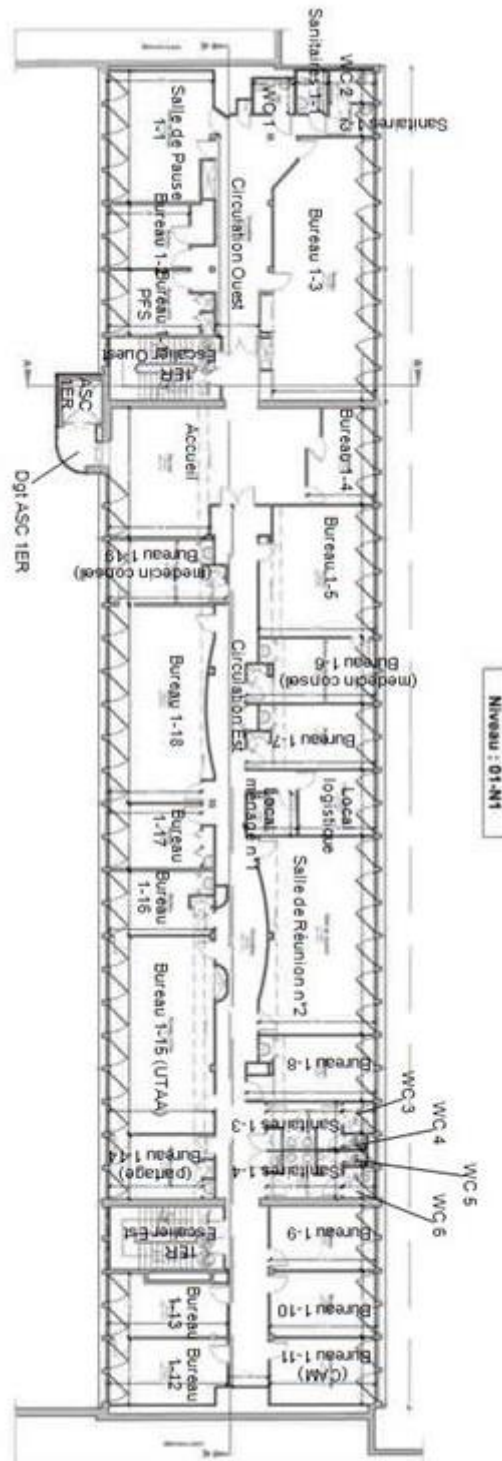

## Croquis du 2ème Etage

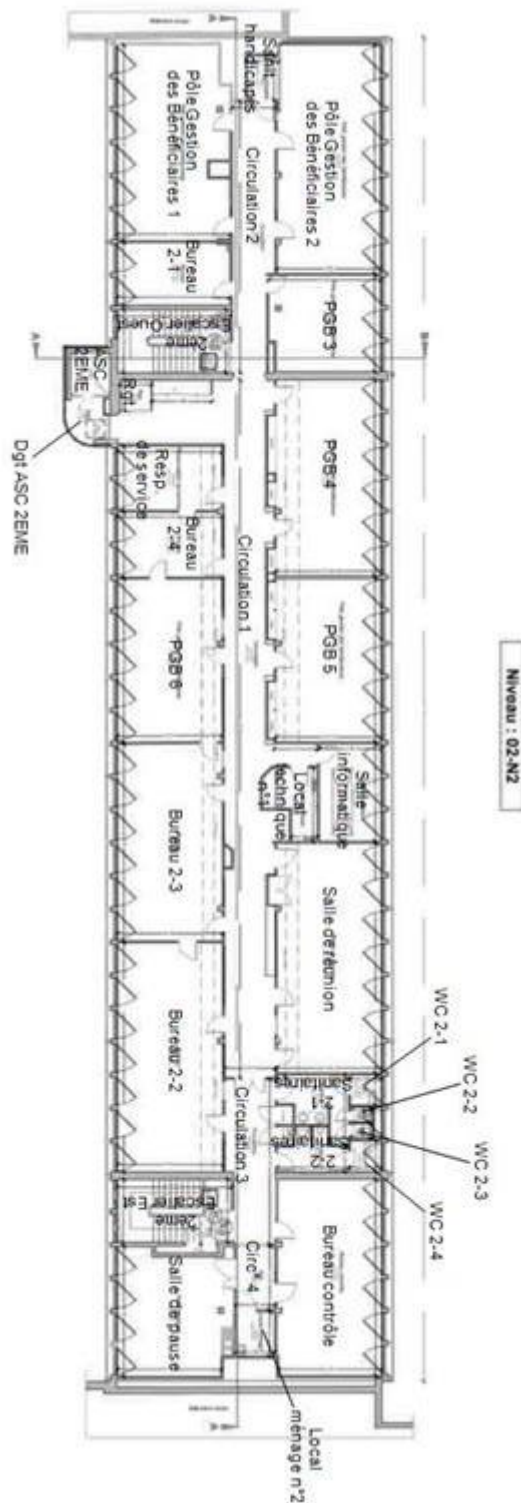

## Croquis des Combles

